

RINNOVO CONVENZIONE PER PRESTAZIONI DI ATTIVITA' MEDICA

SPECIALISTICA DELLA MANO - VALIDITA' 01-01-2016/31-12-2016.

TRA

L'azienda Ospedaliero-Universitaria Policlinico di Modena, **con sede legale in via del Pozzo, 71 - 41124 Modena (in seguito denominata Azienda), codice fiscale e partita IVA 02241740360, rappresentata dal Direttore Generale, Dott. Ivan Trenti** nato a Modena il 28-03-1955

E

Il Centro per la Sperimentazione ed applicazione di protesi e presidi ortopedici per gli infortunati sul Lavoro – Inail di Vigorso di Budrio (di seguito indicato come Centro Protesi Inail), con sede in Vigorso di Budrio (BO), Via Rabuina n. 14, C.F. 01165400589 e p. IVA 00968951004, nella persona del legale rappresentante, Direttore Dott. Angelo Andretta nato a Galatina (LE) il 12 giugno 1974 .

PREMESSO

- Che il Centro Protesi svolge istituzionalmente nel campo della diagnosi e cura riabilitazione e protesizzazione, la funzione di miglioramento globale delle prestazioni nei riguardi dei propri assicurati, dando impulso ad iniziative volte a realizzare forme di sinergia e collaborazione a livello nazionale e regionale con strutture scientifiche e sanitarie ad alta specializzazione;
- Che l'Azienda Ospedaliera è:
 - centro di riferimento Regionale di Chirurgia della mano,
 - struttura di riferimento per le urgenze microvascolari per il distretto distale dell'arto superiore per l'Emilia Romagna,
 - sede di struttura ambulatoriale di III° livello per la chirurgia della mano.
- Che la struttura complessa di Chirurgia della mano dell'Azienda:

- è Centro Accreditato per la formazione finalizzata al conseguimento del Diploma Europeo in Chirurgia della Mano;
- opera in un'Azienda ospedaliera dotata di tutti i presidi diagnostici, in grado quindi di fornire un approccio diagnostico terapeutico pluridisciplinare ai casi complessi ed il relativo trattamento;
- utilizza tecniche diagnostico-terapeutiche mini invasive secondo i più moderni orientamenti della disciplina di appartenenza e cura con costante sinergia con l'U.O. di Medicina Fisica e Riabilitazione sia gli aspetti collegati alla valutazione riabilitativa pre-operatoria che il trattamento riabilitativo post-operatorio secondo protocolli specifici;
- è collocata nel contesto di un'Azienda Ospedaliera che ha adottato il Modello sperimentale dei DAI (Dipartimenti ad Attività Integrata), il che vuol dire che assistenza, ricerca e formazione rappresentano settori paritetici dell'attività svolta dalla Struttura Complessa;
- in quanto Centro Hub regionale, la Struttura deve svolgere regolarmente studi di outcomes attraverso i quali definire linee-guida di diagnosi e trattamento nell'ambito della rete regionale.

- Precisato che:

- eventuali attività di ricerca dovranno essere cofinanziate su parametri concordati in ottemperanza alle normative aziendali;
- le attività scientifiche congressuali ed eventuali pubblicazioni dovranno essere concordate da entrambe le parti nell'ottica di una sostanziale collaborazione scientifica fra i due Enti.

CONVENGONO E STIPULANO QUANTO SEGUE:

Art. 1 - OGGETTO DELLA CONVENZIONE

L'Azienda Ospedaliera si impegna a garantire all'INAIL, nei termini e secondo le modalità più oltre precisati, prestazioni di attività medica specialistica di ortopedia/chirurgia della mano, quale supporto all'attività di prestazioni protesiche e addestrativo/riabilitative del Centro protesi Inail.

L'attività sarà espletata da medici in possesso della specifica competenza richiesta, in servizio presso la struttura di Chirurgia della Mano dell'Azienda Ospedaliera

Art. 2 – ESECUZIONE DELLE PRESTAZIONI

Le prestazioni di cui al precedente art. 1 verranno eseguite fuori orario di servizio.

Dette prestazioni verranno svolte dai medici della Chirurgia della Mano dell'Azienda Ospedaliera di Modena, secondo gli accordi presi con il direttore dell'U.O. di Chirurgia della Mano ed il Direttore Sanitario del Centro Protesi.

L'attività verrà svolta all'interno delle strutture del Centro Protesi Inail, per un impegno mensile medio, di quindici (15) ore, ripartito in tre (3) accessi mensili della durata media di cinque (5) ore.

Le date degli accessi e le loro eventuali variazioni saranno concordate tra la Direzione Sanitaria della struttura richiedente ed i medici della Chirurgia della Mano dell'Azienda Ospedaliera di Modena.

Lo svolgimento delle prestazioni indicate avrà luogo, nei termini orari indicati al capoverso 2 del presente articolo.

Le prestazioni saranno pagate, come indicato nel successivo art. 3, con un compenso per ogni paziente visitato e sarà cura dei professionisti anticipare la consegna, ai loro uffici amministrativi, dell'elenco dei pazienti visitati.

Il DM 2° fisiatra od il medico fisiatra presente in prima visita, dovranno effettivamente verificare la corretta registrazione dell'esecuzione delle visite che non potrà superare il numero complessivo massimo di 10 (dieci) pazienti.

Art. 3 - COMPENSI E RIMBORSI SPESE

Il Centro Protesi Inail si impegna a corrispondere all'Azienda Ospedaliera, a fronte dell'attività di cui alla presente convenzione:

- corrispettivo di € 110,00/paziente per i medici della Chirurgia della Mano dell'Azienda Ospedaliera.

Art. 4 - MODALITA' DI VERSAMENTO/PROCEDURA CONTABILE

Il Centro protesi invierà il riepilogo delle presenze dei medici dell'Azienda Ospedaliera di Modena che, unitamente all'elenco dei pazienti prenotati e visitati, già inoltrato dai professionisti dell'Azienda Ospedaliera di Modena di cui all'ultimo comma dell'art. 2., costituirà la base amministrativa sulla quale l'Azienda Ospedaliera emetterà fattura elettronica mensile intestata al Centro protesi Inail.

Il Centro protesi Inail, entro trenta giorni dal ricevimento della fattura, accrediterà gli importi fatturati mediante versamento presso l'istituto di credito svolgente le funzioni di tesoriere dell'Azienda Ospedaliera. Il predetto versamento dovrà riportare con chiarezza la causale ed il numero della fattura.

Art. 5 - ASSICURAZIONE

Per il personale medico non vige l'ordinaria copertura assicurativa del rischio infortuni presso l'Inail, costituendo la prestazione medica fuori orario di lavoro una forma particolare di libera professione intramuraria. L'Azienda Ospedaliera garantisce pertanto la copertura assicurativa in favore del proprio personale che, nello svolgimento dell'attività prevista dal presente contratto, utilizzi il proprio mezzo di trasporto. Detta garanzia è volta alla copertura del rischio infortuni del conducente e del rischio di danni al mezzo di trasporto (polizza assicurativa Kasko).

Art. 6 - RISCHI DA RADIAZIONI IONIZZANTI

Nel caso in cui il medico, durante l'espletamento dell'attività dedotta in convenzione,

sia esposto al rischio da radiazioni ionizzanti, il Centro protesi Inail invierà all'Azienda Ospedaliera le valutazioni delle dosi assorbite, con la periodicità delle letture dei dosimetri personali effettuate dal proprio Esperto Qualificato.

Art. 7 – ACCESSO ALLE INFORMAZIONI E QUALITA' DEL SERVIZIO

L'Azienda Ospedaliera e il Centro Protesi Inail si impegnano reciprocamente al rispetto del diritto di riservatezza degli utenti, a norma delle vigenti disposizioni di legge. Inoltre, in caso di reclami, entrambe le parti si impegnano ad operare congiuntamente per l'individuazione delle cause e delle relative soluzioni.

ART. 8 – INADEMPIMENTO E FORO COMPETENTE

In caso di inadempimento, le parti si impegnano a darsi reciproca informativa ed a ripristinare in tempi brevi le eventuali irregolarità denunciate.

Nell'ottica della reciproca collaborazione non sono previste clausole penali in caso di inadempimento. E' tuttavia data alle parti la facoltà di procedere alla risoluzione immediata della presente convenzione qualora dovessero intervenire modifiche organizzative e/o normative che incidano sulle obbligazioni derivanti dalla presente convenzione o in caso di perdurante inadempimento.

Le controversie tra Centro Protesi ed Azienda Ospedaliera di Modena inerenti l'esecuzione degli obblighi derivanti dalla presente convenzione non definibili tramite accordo bonario, verranno risolte mediante arbitrato rituale ai sensi degli artt.806 e ss. del Codice di Procedura Civile.

Il Collegio sarà composto da tre arbitri da scegliere di comune accordo subito dopo la stipulazione del contratto i quali decideranno senza formalità di giudizio. In caso di assenza, impedimento o astensione del collegio arbitrale all'insorgere della controversia oppure in caso di mancato accordo fra le parti nella scelta del collegio; sarà nominata una terna di arbitri, uno da parte del Centro Protesi, uno da

parte dell'Azienda Ospedaliera ed uno da parte del Presidente del Tribunale di Bologna. La decisione arbitrale sarà inappellabile.

La decisione arbitrale si estende alle spese di giudizio.

Per ogni eventuale controversia è competente in via esclusiva il Foro di Bologna.

Conseguentemente, viene formalmente esclusa la competenza dei consueti Fori concorrenti in materia di obbligazioni.

Art. 9 - TRATTAMENTO DATI PERSONALI

Il trattamento dei dati personali di cui l'Azienda Ospedaliera verrà a conoscenza in attuazione della presente convenzione dovrà avvenire nel rispetto e nella puntuale applicazione delle disposizioni del Dlgs n. 196/2003.

In particolare le Parti dichiarano che i dati personali raccolti in conseguenza e nel corso dell'esecuzione della presente convenzione saranno trattati esclusivamente per le finalità della convenzione stessa.

Il titolare del trattamento dei dati affidati all'Azienda Ospedaliera è INAIL, nei confronti del quale l'interessato potrà far valere i diritti previsti dal Dlgs. n. 196/2003.

L'Azienda Ospedaliera si impegna a comunicare le generalità del responsabile del trattamento dei dati personali ex D.lgs n. 196/2003.

Il responsabile del trattamento dei dati che riguardano l'Azienda Ospedaliera è il Direttore del Centro protesi INAIL di Vigorso di Budrio.

Art. 10- EFFICACIA

La presente convenzione ha efficacia dal 01-01-2016 al 31-12-2016. Il rinnovo della convenzione dovrà avvenire per iscritto ed è escluso in forma tacita.

A ciascuna parte è attribuito il diritto di recedere anticipatamente dalla convenzione, con un preavviso non inferiore a trenta (30) giorni e mediante dichiarazione scritta trasmessa con raccomandata con ricevuta di ritorno.

Art. 12 – BOLLO E REGISTRAZIONE

La presente convenzione, redatta in due originali, è assoggettata:

- all'imposta di bollo, ai sensi dell'art. 2, parte I, della Tariffa approvata con D.M. 20 agosto 1992. Ciascuna parte provvederà a bollare a proprie spese il proprio esemplare;
- all'imposta di registro, solo in caso d'uso, ai sensi dell'art. 5, comma 2, del D.P.R. 26-04-1986 n. 131. Le spese di registrazione saranno a carico della parte che ne richiederà la registrazione.

Letto, confermato e sottoscritto

Modena, _____ Vigorso di Budrio _____

Azienda Ospedaliero-Universitaria

Centro Protesi Inail

di Modena

di Vigorso di Budrio

IL DIRETTORE GENERALE

IL DIRETTORE DEL CENTRO

(Ivan Trenti)

(Angelo Andretta)

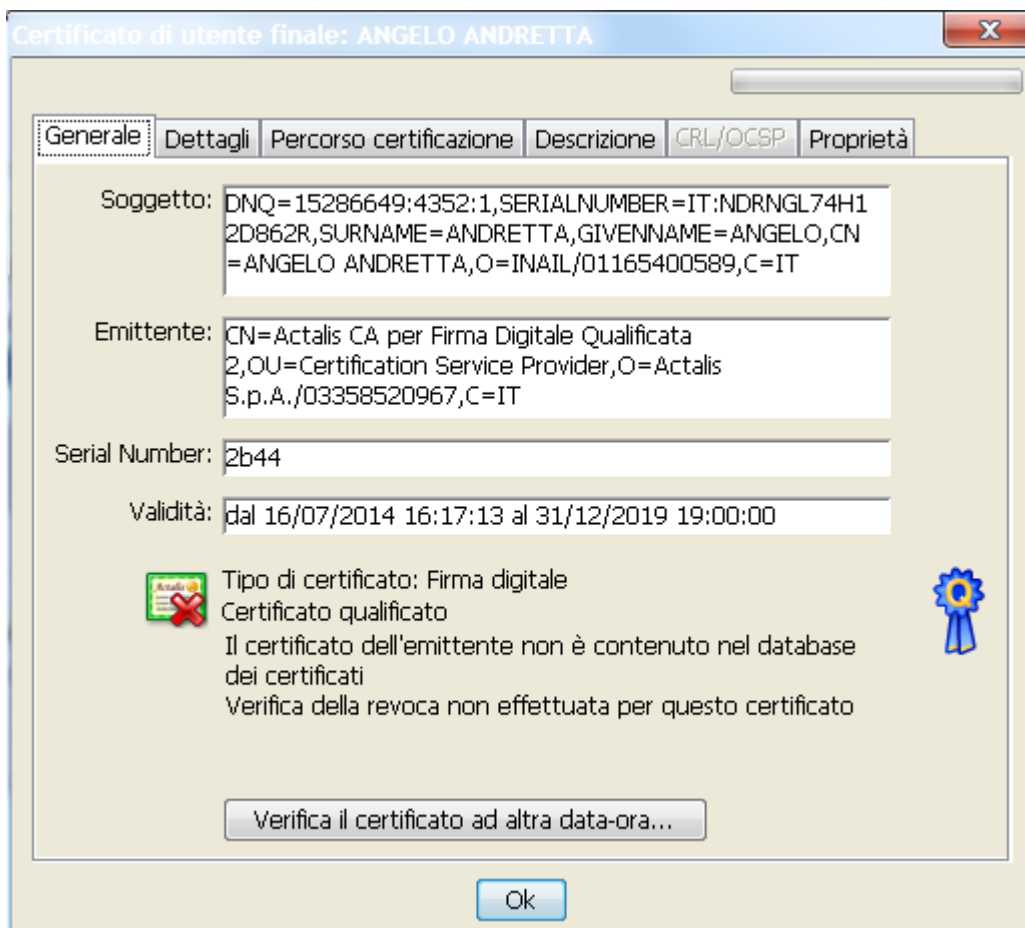
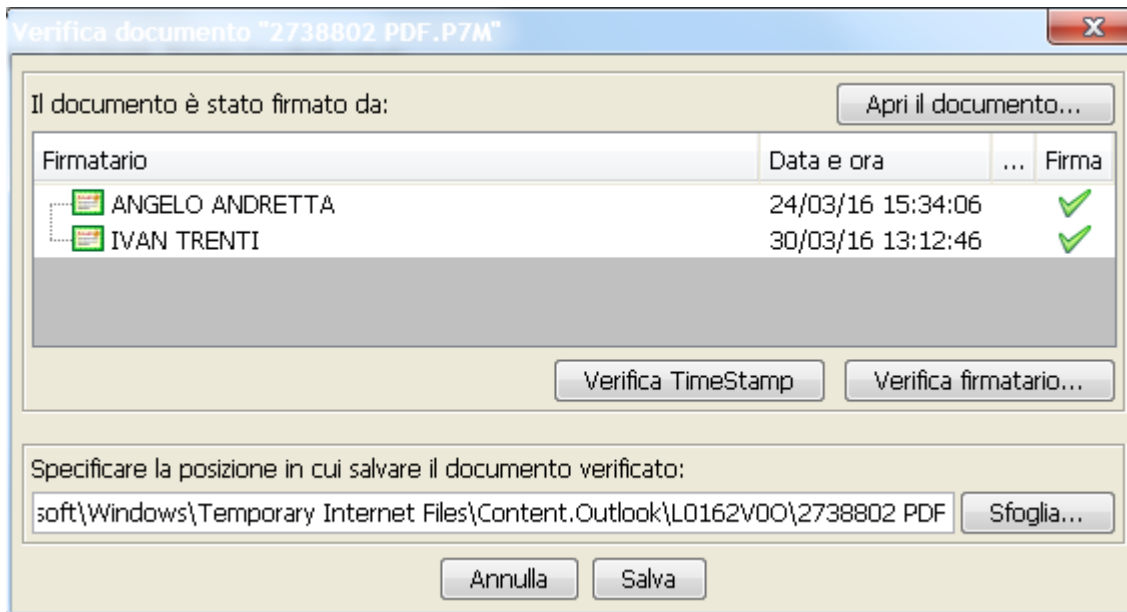

Certificato: IVAN TRENTI



Generale

Dettagli

Percorso certificazione

Descrizione

CRL/OCSP

Proprietà

Soggetto: DNQ=2016502139565,SURNAME= TRENTI,GIVENNAME=I
VAN,SERIALNUMBER=IT:TRNVNI55C28F257U,CN=IVAN
TRENTI,O=AOSP Modena/02241740360,C=IT

Emittente: CN=InfoCert Firma Qualificata
2,SERIALNUMBER=07945211006,OU=Certificatore
Accreditato,O=INFOCERT SPA,C=IT

Serial Number: 1ca3cd

Validità: dal 29/03/2016 14:37:04 al 01/01/2017 01:00:00



Tipo di certificato: Firma digitale

Certificato qualificato

Il certificato dell'emittente non è contenuto nel database
dei certificati

Verifica della revoca non effettuata per questo certificato



Verifica il certificato ad altra data-ora...

Importa il certificato nel database personale

Ok