

Agenzia delle Entrate
CATASTO FABBRICATI
Ufficio provinciale di
Genova

Dichiarazione protocollo n. GE0039592 del 05/02/2016
z. Urb.: GEA - Foglio: 105 - Particella: 191 - Subalterno: 4 >
Planimetria di u.i.u. in Comune di Genova - Genova
Via Serra civ. 8

Compilata da:
Testa Carmine
Iscritto all'albo:
Ingegneri
Prov. Napoli
N. 00608

Identificativi Catastali:
Sezione: GEA
Foglio: 105
Particella: 191
Subalterno: 4

Scala 1: 100

PIANO TERRA

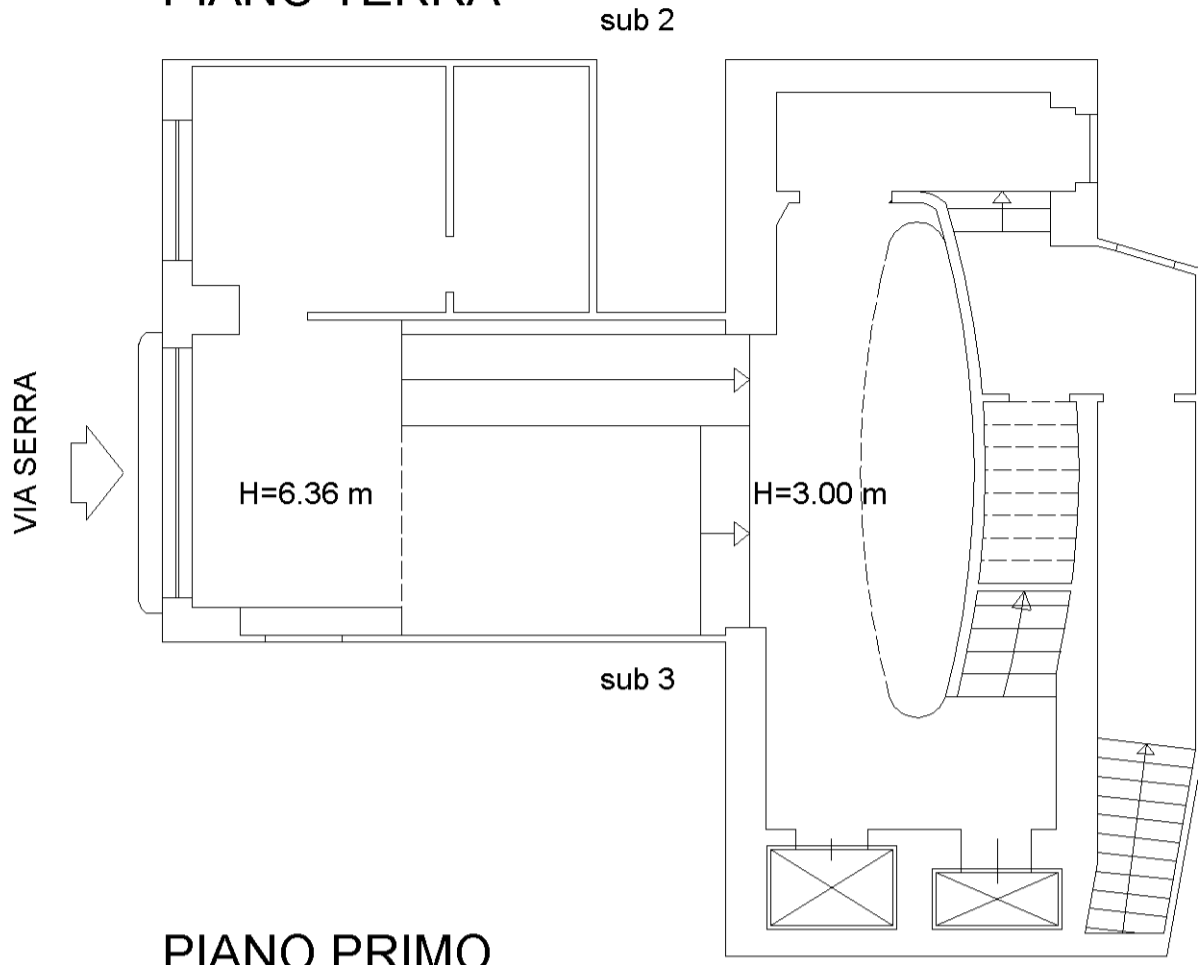

PIANO PRIMO

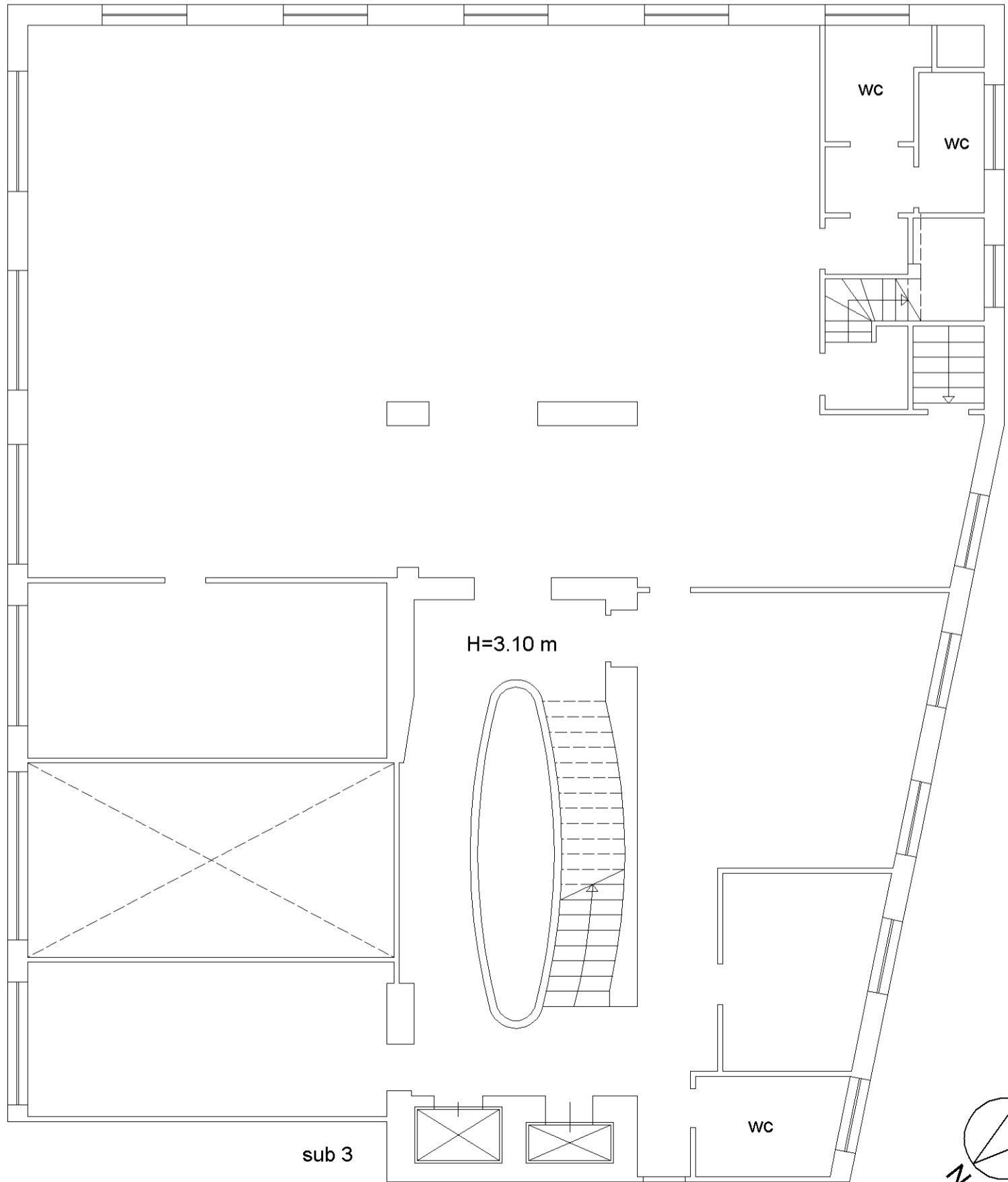

10 metri