

MOD. CAT. 100
P. 1/100 100



MINISTERO DELLE FINANZE
DIREZIONE GENERALE DEL CATASTO E DEI SERVIZI TECNICI CATASTALI

Mod. B (Nuovo Catasto Edilizio Urbano)

Lire
200

NUOVO CATASTO EDILIZIO URBANO

di Decreto (Decreto di Spese) del 2/10/97

Pianimetria dell'immobile situate nel Comune di ROMA Via GIUSEPPE DEL MONTE 46
 Data Istituto Nazionale per l'Assicurazione contro gli Infortuni sul Lavoro 1997
 Allegata alla dichiarazione presentata all'Ufficio Tecnico Catastale di Roma

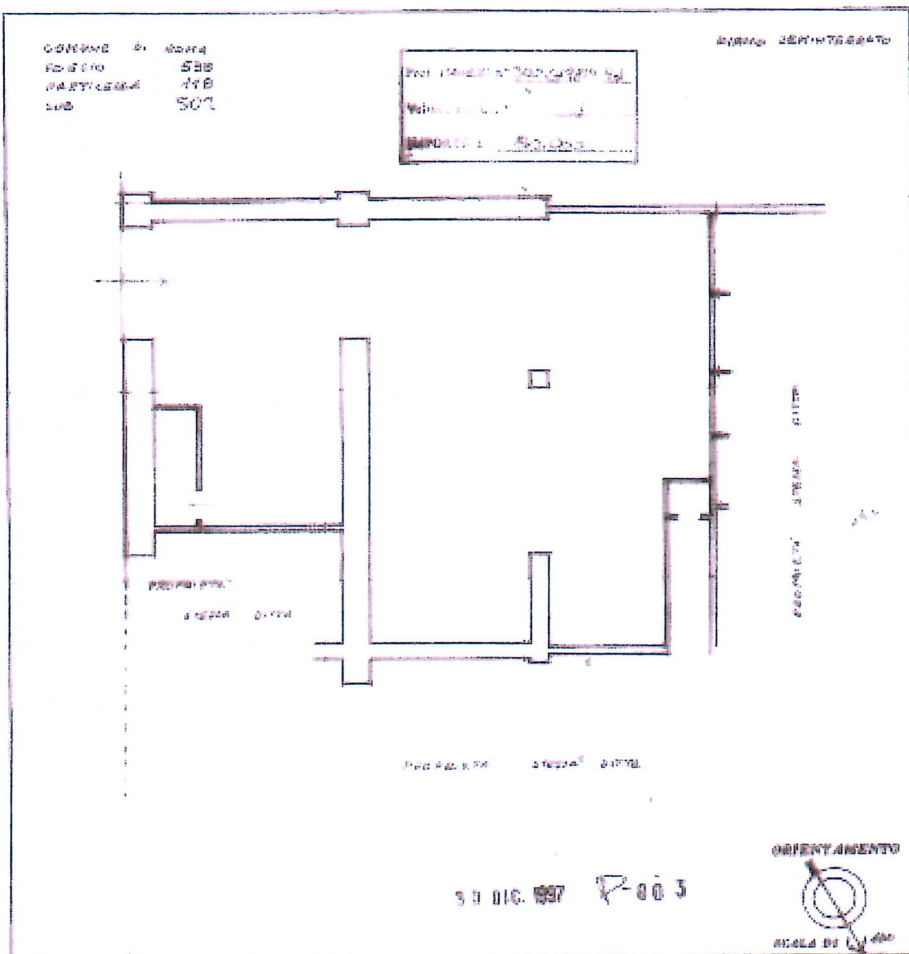

Ultima planimetria in atti

Catasto dei fabbricati - Situazione al 16/01/2021 - Comune di ROMA (01501) - Foglio 538 - Particella 118 - Sublotto 502 -
 VIA GIUSEPPE DEL MONTE n. 46 piano 1°

