

Agenzia del Territorio  
**CATASTO FABBRICATI**  
 Ufficio provinciale di  
 Roma

Dichiarazione protocollata n. \_\_\_\_\_ del  
 planimetria di u.i.u. in Comune di Roma  
 Viale S. Giovanni Bosco 155  
 civ. 173

Identificativi Catastali:  
 Sezione:  
 Foglio: 956  
 Particella: 383  
 Subalterno: 509

Completata da:  
 Di Giulio Giuseppina  
 Iscritta all'albo:  
 Architetti  
 Prov. Roma  
 M. 8258

scala 1: 200



PIANO TERRA  
 NEGOZIO H=450

PIAZZALE AD USO ESCLUSIVO

CORTILE CONDOMINIALE

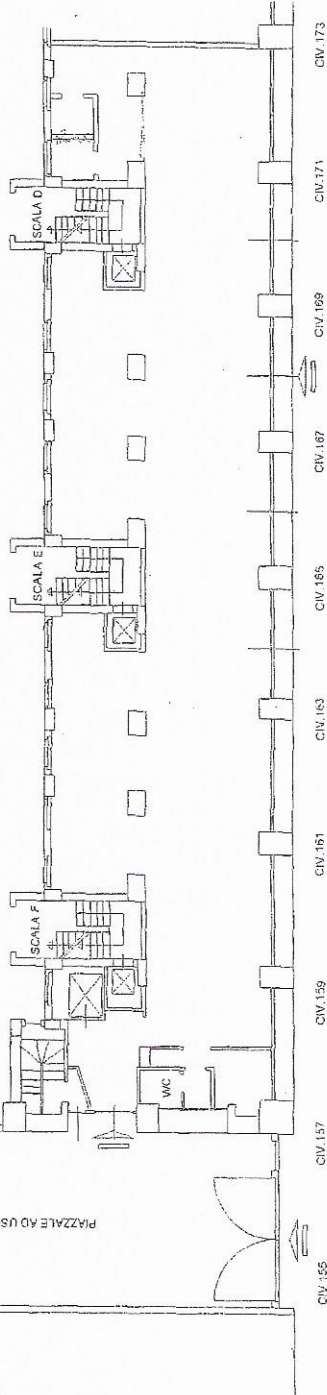

VIALE SAN GIOVANNI BOSCO

PIANO INTERRATO  
 SOTTO NEGOZIO H=320

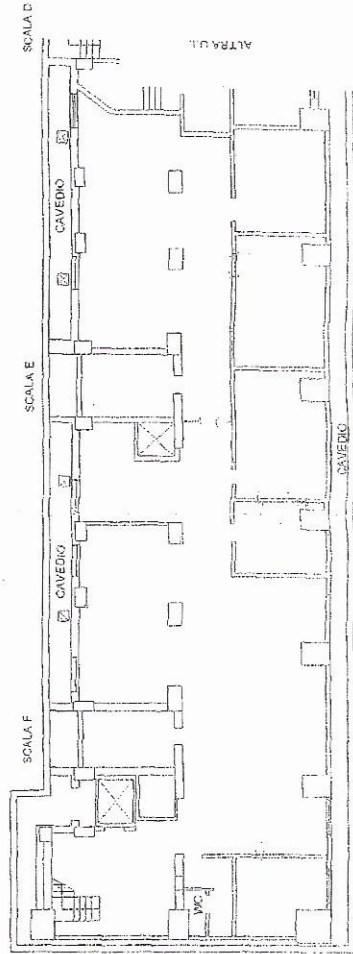

Ufficio Provinciale di Roma - Territorio Servizi Catastali - Direttore CARLA BELFIORE

Vis. tel. esente per fini istituzionali

25-Ing-2014-11:49  
Prot. n. 196473/2014

Scala originale: 1:1000  
Dimensione cornice: 267.000 X 189.000 metri

Comune: ROMA/A  
Foglio: 956 A/1: B

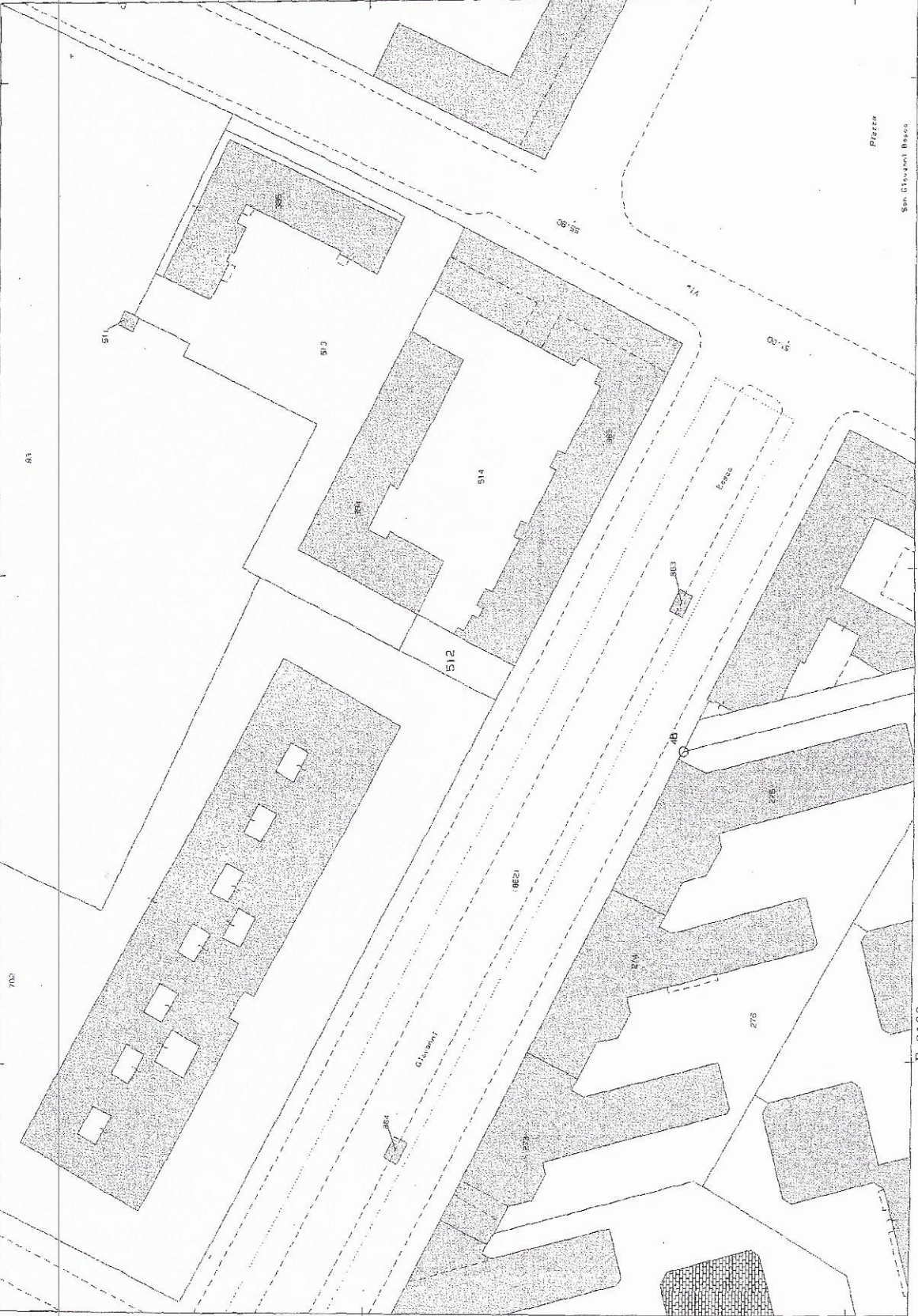

I Particella: 512

N=7200

E=9100