

### Il ruolo dell'INAIL



In caso di invalidità conseguente ad infortunio sul lavoro, l'INAIL può riconoscere gli ausili informatici e domotici come strumenti per la riabilitazione ed il reinserimento lavorativo e sociale dei propri assistiti. L'Équipe Multidisciplinare presente presso le Sedi si occupa della "presa in carico" dell'assistito e della definizione di un preciso progetto terapeutico riabilitativo.

### Il ruolo del Centro Protesi INAIL

Presso il Reparto Ausili del Centro Protesi, è presente un gruppo di operatori specializzati che si occupano della:

- Rilevazione delle esigenze specifiche dell'utente
- Individuazione dei componenti tecnici/informatici più idonei e della tecnologia che necessita, anche attraverso consulenza domiciliare
- Fornitura, configurazione e personalizzazione degli ausili
- Assistenza on line
- Ideazione e realizzazione di corsi di formazione sia di alfabetizzazione informatica sia specifici per operatori CAD, WEB designers, etc.
- Possibilità di sostenere gli esami per il conseguimento della Patente europea per l'uso del computer (ECDL)



Per informazioni e appuntamenti:

Centro Protesi INAIL  
Via Rabuina, 14 - 40054 - Vigorso di Budrio (BO)  
www.inail.it/centroprotesi  
e-mail: centroprotesi-budrio@inail.it  
Reception  
tel 051 6936240 / 242 – fax 051 6936241  
Reparto Ausili  
tel 051 6936670 / 234 – fax 051 6936671

spazio riservato per il timbro dell'Unità Territoriale

# GUIDA *agli* AUSILI INFORMATICI E DOMOTICI

*fascicolo informativo sulla consulenza e fornitura  
di ausili informatici e sistemi di automazione  
e controllo ambientale*



Gentile Utente,  
all'interno di questo opuscolo, troverà alcune informazioni relative allo specifico Servizio che il Centro Protesi INAIL svolge in materia di ausili informatici e di sistemi di automazione e controllo ambientale. Oggi infatti, tramite particolari dispositivi anche le persone con gravi patologie possono accedere all'uso di tecnologie informatiche e domotiche. Per agevolare la consultazione, il fascicolo è stato suddiviso in apposite sezioni informative. Per qualsiasi dubbio, La invitiamo comunque a rivolgersi al nostro personale, al recapito che troverà indicato in ultima pagina.  
Buona lettura.

## Il Servizio di consulenza e fornitura

Questo Servizio del Centro Protesi INAIL consiste nella consulenza, personalizzazione e fornitura di ausili informatici (computer, periferiche, software, etc.) e di sistemi di automazione e controllo ambientale, denominati "ausili domotici" come ad esempio sistemi di controllo di luci e tapparelle, telefoni e telecomandi particolari, etc. Il Servizio si rivolge a tutte le persone con limitazioni di varia entità sia a livello motorio sia a livello sensoriale e cognitivo. Nella logica di un pieno reinserimento sociale, culturale e lavorativo il servizio è finalizzato al massimo recupero di autonomia possibile per quella specifica persona, attraverso la possibilità di accedere alle informazioni ed alle iniziative di formazione; ottenendo così un miglioramento nel percorso riabilitativo e l'opportunità di una riqualificazione professionale, realmente mirata al reinserimento lavorativo.



## Ausili domotici

Nei casi di particolare gravità è possibile effettuare la fornitura di automazioni per migliorare l'autonomia della persona in ambiente domestico e/o lavorativo.

In questi casi, la complessità delle soluzioni implica un percorso di valutazione specifica delle esigenze della persona che possono essere meglio individuate attraverso il soggiorno presso un appartamento "domotico" allestito presso il Centro Protesi INAIL. Sempre nei casi più gravi è disponibile un "kit domotico di primo intervento" che mette a disposizione della persona le soluzioni di autonomia più immediate, come attivare un allarme a chiamata, telefonare, accendere/spengere luci e TV...

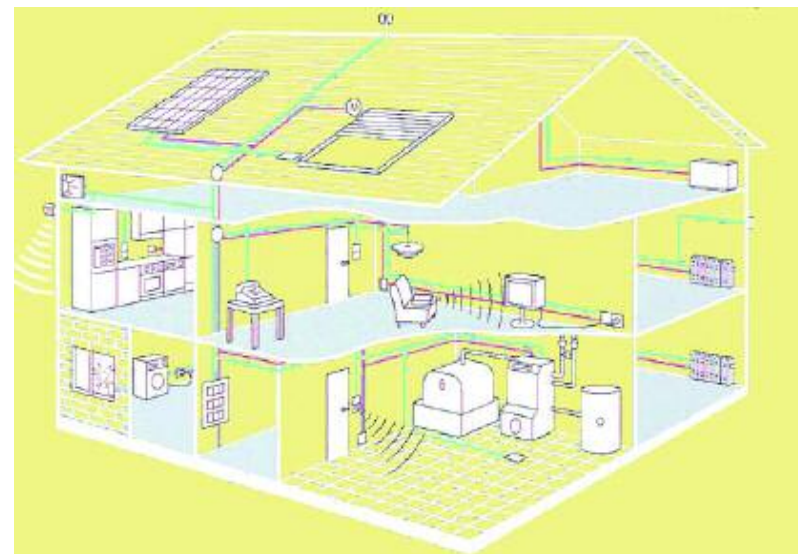

## Come fare per usufruire del servizio



Tutti possono accedere al Servizio consulenza e fornitura, contattando direttamente gli operatori del Reparto Ausili del Centro Protesi. In particolare, per gli assistiti INAIL, occorre rivolgersi alla propria Sede INAIL per avviare la procedura prevista per ottenere gli ausili informatici e domotici; procedura che può essere sintetizzata come segue:

- Presentazione di richiesta formale dell'assistito alla propria Sede INAIL oppure proposta su iniziativa della Sede stessa (di solito a cura del Servizio Sociale)
- Valutazione da parte dell'Équipe Multidisciplinare della Sede INAIL di competenza
- Elaborazione di un progetto terapeutico riabilitativo da parte dell'Équipe Multidisciplinare
- Consulenza del Centro Protesi INAIL per l'individuazione degli strumenti più appropriati, in considerazione delle esigenze e delle abilità dell'assistito
- Fornitura, collaudo e verifiche periodiche da parte del Centro Protesi INAIL



In relazione a quanto stabilito nel progetto terapeutico riabilitativo verranno forniti gli ausili informatici ritenuti più idonei in termini sia di hardware sia di software applicativo. Il tutto verrà adattato alle esigenze della persona e, dove possibile, integrato con altri ausili.