

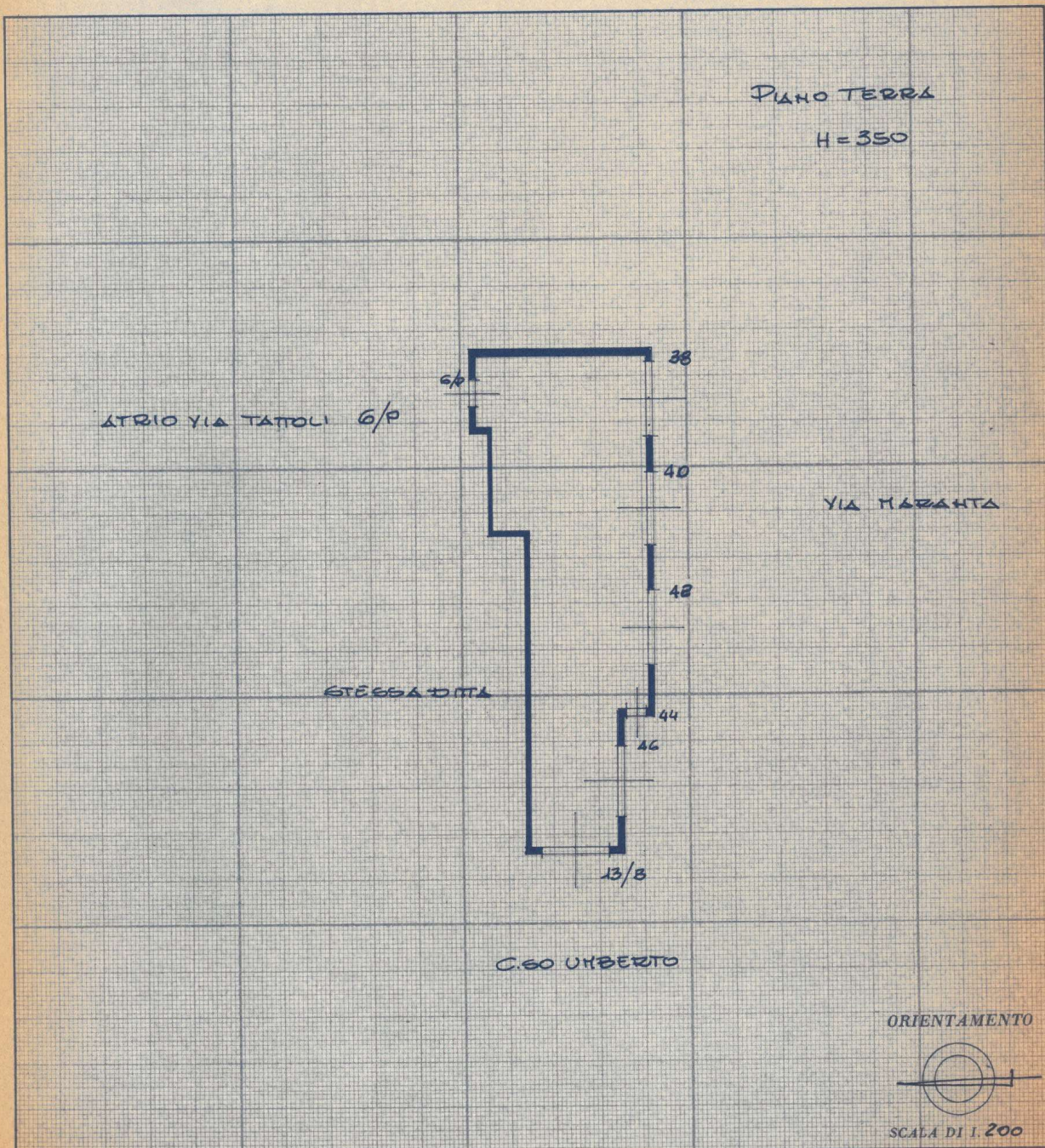

NUOVO CATASTO EDILIZIO URBANO

(R. DECRETO-LEGGE 13 APRILE 1939, N. 652)

Planimetria dell'immobile situato nel Comune di MOLFETTA Via MARANTA N° 38-40-42-44-46
Ditta "CASSA MARITTIMA MERIDIONALE" PRES. PROTEMPORE GIROLAMO ROTOLLO ENZA A. MILENA / 8/8/1938
Allegata alla dichiarazione presentata all'Ufficio Tecnico Erariale di BARI



SPAZIO RISERVATO PER LE ANNOTAZIONI D'UFFICIO

DATA
PROT. N°

Compilata dal GEOMETRA
(Titolo, nome e cognome del tecnico)
S. CIANNATEA

Iscritto all'Albo dei GEOMETRI
della Provincia di BARI

DATA FEBBRAIO 1977

Firma: A. Ciannateo