

REGIONE BASILICATA

Denunce di infortunio sul lavoro da Covid-19 pervenute all'Inail

(periodo di accadimento gennaio 2020 – agosto 2022)

	BASILICATA	ITALIA	% BASILICATA
Denunce di infortunio sul lavoro da Covid-19	1.383	296.806	0,5%
<i>di cui con esito mortale</i>	4	886	0,5%

Genere	MATERA	POTENZA	BASILICATA	%
Donne	169	644	813	58,8%
Uomini	128	442	570	41,2%
Classe di età				
fino a 34 anni	29	192	221	16,0%
da 35 a 49 anni	107	375	482	34,9%
da 50 a 64 anni	151	484	635	45,9%
oltre i 64 anni	10	35	45	3,2%
Totale	297	1.086	1.383	100,0%
incidenza sul totale	21,5%	78,5%	100,0%	
Variazione % rispetto rilevazione precedente	2,1%	7,3%	6,1%	

di cui con esito mortale	1	3	4
---------------------------------	----------	----------	----------

Nota: i dati dell'ultima rilevazione bimestrale aggiornano, integrano e in alcuni casi rettificano i dati elaborati precedentemente. La rilevazione delle denunce di infortunio da Covid-19 è per mese e luogo del contagio. L'analisi delle denunce di infortunio con esito mortale da Covid-19 è per mese di decesso dell'infortunato e luogo del contagio.

Rispetto alla data di rilevazione del 30 giugno 2022, le denunce di infortunio sul lavoro da Covid-19 sono aumentate di 80 casi (+6,1%, di poco inferiore all'incremento nazionale pari al +6,6%), di cui 46 avvenuti a luglio e 3 ad agosto 2022, con i restanti casi distribuiti nei mesi precedenti. L'incremento ha interessato più intensamente, in termini sia assoluti che relativi, la provincia di Potenza.

L'analisi nella regione evidenzia che il 47,4% dei contagi è riconducibile al 2020, il 28,0% al 2021 e il 24,6% ai primi otto mesi del 2022. Dopo il 2020 caratterizzato dalle ondate di marzo-aprile e di fine anno, il 2021 ha avuto, come per il dato nazionale, un andamento tendenzialmente decrescente, con minimi estivi e una ripresa del fenomeno a fine anno; il 2022, dopo la forte ripresa dei contagi a gennaio, ha mostrato un andamento altalenante con un crollo ad agosto.

Gli eventi mortali non sono aumentati rispetto alla precedente rilevazione: 4 i decessi da inizio pandemia.

Le professioni

- tra i tecnici della salute l'80% sono infermieri, seguono fisioterapisti (5%), ostetriche ed educatori professionali (ognuno incidente sulla categoria per circa il 4%) e assistenti sanitari (3%);
- tra le professioni qualificate nei servizi sanitari e sociali: tutti operatori socio sanitari;
- tra i medici oltre il 50% è composto da medici internisti, generici, cardiologi, radiologi e ortopedici;

- tra il personale non qualificato nei servizi di istruzione e sanitari: ausiliari ospedalieri e portantini;
- tra gli impiegati, soprattutto amministrativi;
- tra gli impiegati addetti agli sportelli e ai movimenti di denaro, principalmente i postali;
- tra gli impiegati addetti al controllo di documenti e allo smistamento e recapito della posta, ancora una volta postali;
- tra i conducenti, più della metà guidano autoambulanze;
- tra il personale non qualificato nei servizi di pulizia di uffici, alberghi, ristoranti, ecc., prevale personale dedicato alle pulizie di camere e di ospedali-ambulatori.

L'attività economica

- la gestione Industria e servizi registra il 95,0% delle denunce, seguono la gestione per Conto dello Stato (3,3%) e l'Agricoltura (1,7%);
- il 68,7% delle denunce codificate per attività economica (Ateco) riguarda i settori della "Sanità e assistenza sociale" (54,3% delle denunce) e degli organi preposti alla sanità, come le Asl, dell'"Amministrazione pubblica" (14,4%);
- il "Trasporto e magazzinaggio" (più colpiti i lavoratori dei servizi postali e di corriere) incide per il 14,7%;
- il "Noleggio e servizi alle imprese" (varie le professioni, anche di natura sanitaria) per il 2,8%;
- le "Attività manifatturiere", settore ampio e articolato, incidono per il 2,8%.

REGIONE BASILICATA

(Denunce in complesso: 1.383, periodo di accadimento gennaio 2020 – agosto 2022)

Mese evento

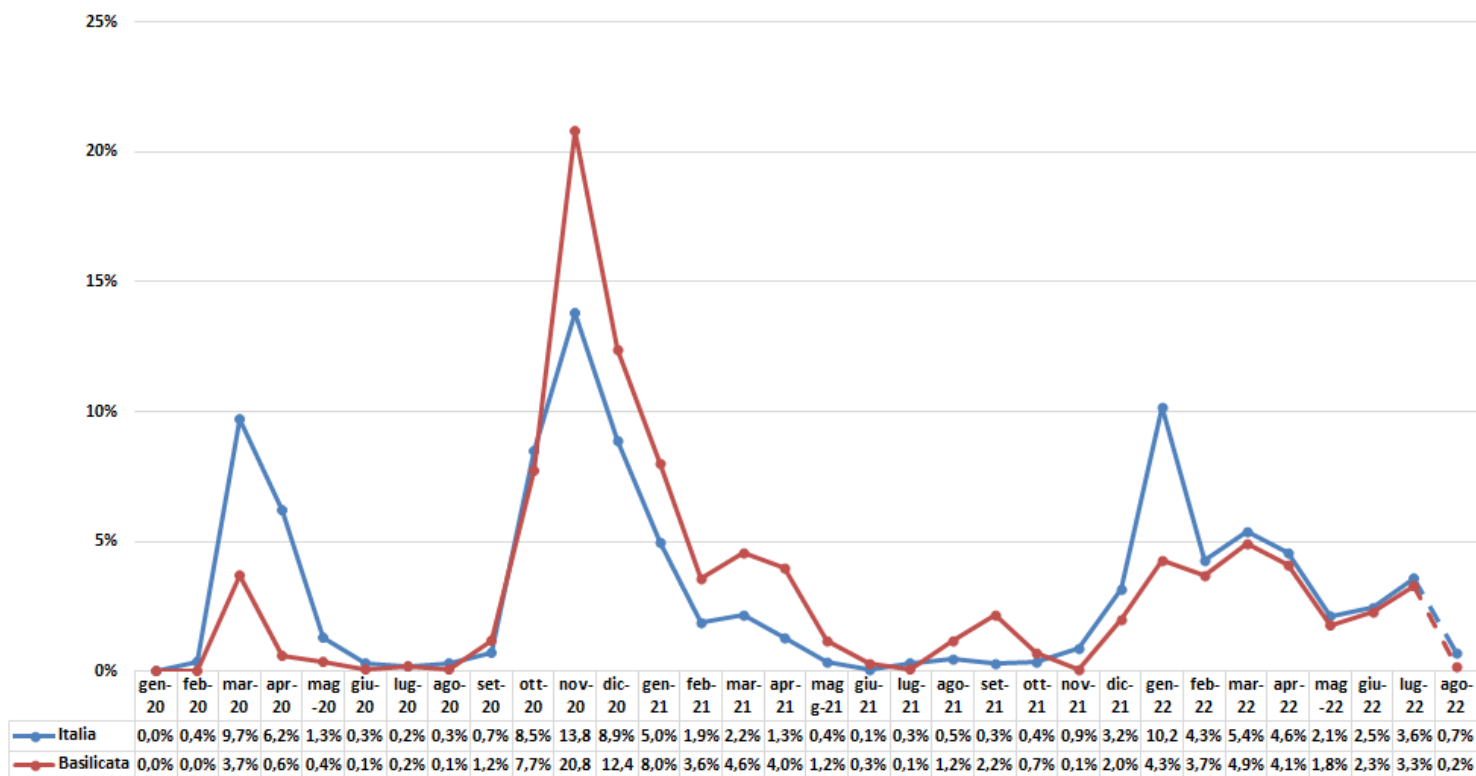

Nota: gli ultimi valori sono da intendersi provvisori e soggetti ad aumento nelle prossime rilevazioni per effetto del consolidamento, particolarmente influente sull'ultimo mese della serie.

Genere

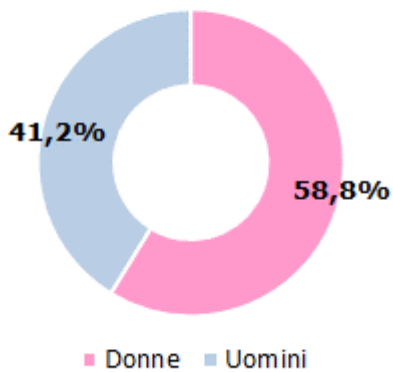

Classe di età/Genere

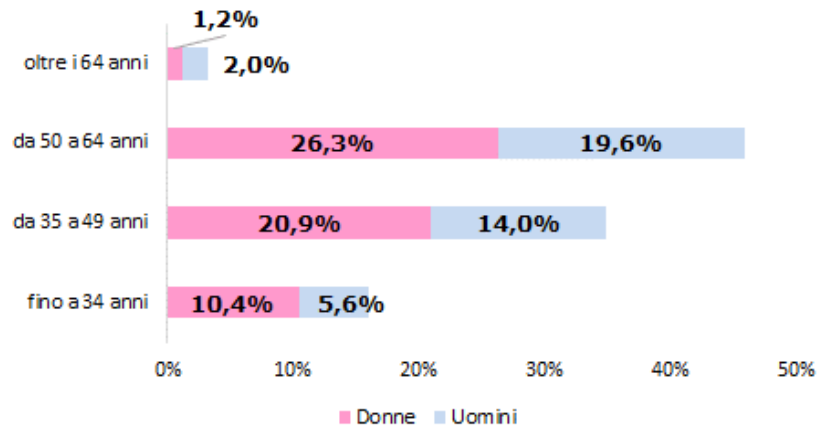

Provincia dell'evento

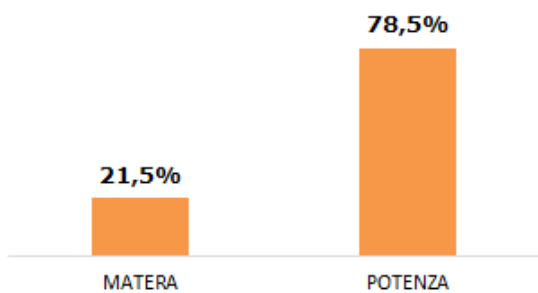

Industria e Servizi - principali settori Ateco (casi codificati)

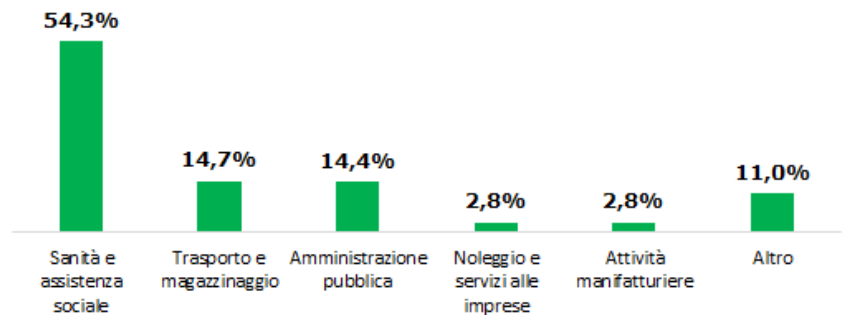

Professioni (CP2011 casi codificati)

