

REGIONE BASILICATA

Denunce di infortunio sul lavoro da Covid-19 pervenute all'Inail

(periodo di accadimento gennaio 2020 – 31 agosto 2021)

	BASILICATA	ITALIA	% BASILICATA
Denunce di infortunio sul lavoro da Covid-19	941	179.992	0,5%
di cui con esito mortale	2	747	0,3%

Genere	MATERA	POTENZA	BASILICATA	%
Donne	120	425	545	57,9%
Uomini	94	302	396	42,1%
Classe di età				
fino a 34 anni	23	116	139	14,8%
da 35 a 49 anni	75	253	328	34,9%
da 50 a 64 anni	109	337	446	47,4%
oltre i 64 anni	7	21	28	2,9%
Totale	214	727	941	100,0%
incidenza sul totale	22,7%	77,3%	100,0%	
Variazione % rispetto rilevazione precedente	1,4%	2,3%	2,1%	

di cui con esito mortale	1	1	2
--------------------------	---	---	---

Nota: i dati al 31 agosto 2021 aggiornano, integrano e in alcuni casi rettificano i dati elaborati precedentemente. La rilevazione delle denunce di infortunio da Covid-19 è per mese e luogo del contagio. L'analisi delle denunce di infortunio con esito mortale da Covid-19 è per mese di decesso dell'infortunato e luogo del contagio.

- **Rispetto alla data di rilevazione del 30 giugno 2021**, le denunce di infortunio sul lavoro da Covid-19 sono aumentate di 19 casi (+2,1%, superiore all'incremento nazionale pari al +1,7%), di cui 10 avvenuti ad agosto e 1 a luglio, i restanti casi sono riferiti ai mesi precedenti. L'incremento ha interessato entrambe le province, ma più intensamente, in termini assoluti e relativi, quella di Potenza.
- **L'analisi nella regione** evidenzia che le 941 denunce pervenute dall'inizio della pandemia sono afferenti per il 68,2% al 2020 e per il 31,8% ai primi otto mesi del 2021. In linea con quanto osservato a livello nazionale, oltre la metà dei casi si concentra nell'ultimo trimestre del 2020. Il 2021 è caratterizzato, sia a livello regionale che nazionale, da un andamento decrescente (esclusa una lieve risalita in corrispondenza di marzo) con numeri molto contenuti nei mesi estivi.
- **I decessi nel periodo osservato ammontano a 2 casi**: nessun nuovo decesso rispetto all'ultima rilevazione; un caso si riferisce a dicembre scorso e l'altro a marzo 2021.

Le professioni

- tra i tecnici della salute l'82,9% sono infermieri, seguono fisioterapisti (4,2%), ostetriche (4,2%) e assistenti sanitari (3,1%);
- tra le professioni qualificate nei servizi sanitari e sociali: tutti operatori socio sanitari;
- tra il personale non qualificato nei servizi di istruzione e sanitari: ausiliari ospedalieri e portantini;
- tra i medici il 50% è composto da medici internisti, cardiologi, generici, geriatri e ortopedici;
- tra gli impiegati, soprattutto amministrativi;

- tra il personale non qualificato nei servizi di pulizia di uffici, alberghi, ristoranti, ecc., prevale personale dedicato alle pulizie di camere e di ospedali-ambulatori;
- tra i conducenti spiccano quelli di autoambulanze.

L'attività economica

- la gestione Industria e servizi registra il 93,3% delle denunce, seguono la gestione per Conto dello Stato (4,5%) e l'Agricoltura (2,2%);
- il 65,2% delle denunce codificate per attività economica (Ateco) riguarda i settori della "Sanità e assistenza sociale" (47,1% delle denunce) e degli organi preposti alla sanità, come le Asl, dell'"Amministrazione pubblica" (18,1%);
- le "Attività manifatturiere", settore ampio e articolato, incidono per il 7,8%;
- il "Trasporto e magazzinaggio" (più colpiti i lavoratori dei servizi postali e di corriere) incide per 7,4%;
- il "Noleggio e servizi alle imprese" (varie le professioni, anche di natura sanitaria) per il 6,9%.

REGIONE BASILICATA

(Denunce in complesso: 941, periodo di accadimento gennaio 2020 – 31 agosto 2021)

Mese evento

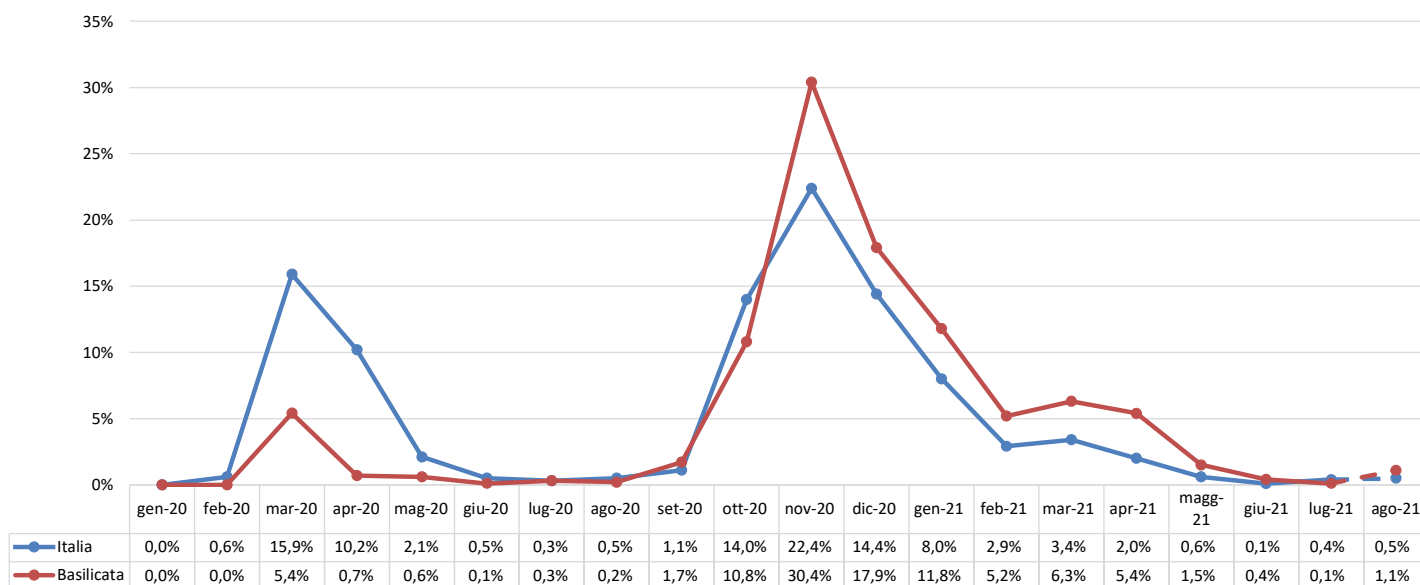

Nota: il valore di agosto 2021 è da intendersi provvisorio e soggetto ad aumentare nelle prossime rilevazioni per effetto del consolidamento particolarmente influente sull'ultimo mese della serie.

Genere

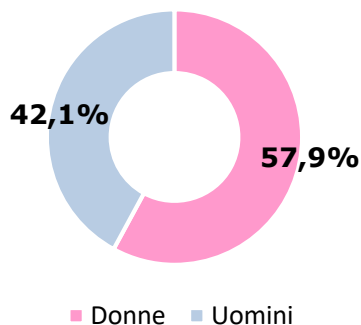

Classe di età/Genere

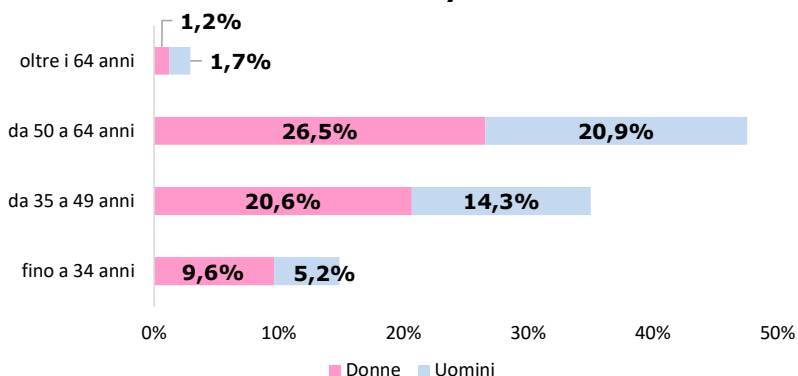

Provincia dell'evento

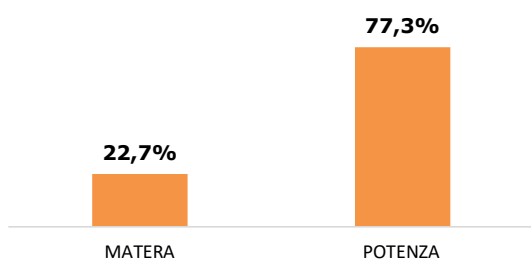

Industria e Servizi - principali settori Ateco (casi codificati)

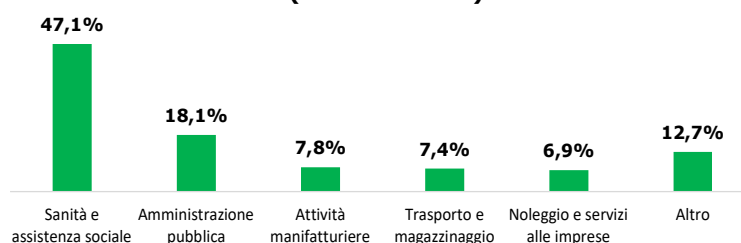

Professioni (CP2011 casi codificati)

