

Versione 3.0 – Aprile 2026

INAIL

Accentramento PAT – Quick Guide Aziende e Intermediari

Servizio di Accentramento delle Posizioni Assicurative Territoriali – Versione 3.0

DIREZIONE CENTRALE PER
L'ORGANIZZAZIONE DIGITALE
Ufficio Servizi Digitali

Indice

1. **Introduzione | Servizio PAT Online**
2. **Introduzione | Istanza dopo il 15/09**
3. **Home page | Servizi Online**
4. **Card | Azioni standard**
5. **Istanza di Accentramento | Step 1 – Scelta Ditta**
6. **Istanza di Accentramento | Step 2 – Elenco PAT**
7. **Istanza di Accentramento | Step 3 – Motivazioni e Step 4 – Allega Documenti**
8. **Istanza di Accentramento | Step 5 – Riepilogo**
9. **Istanza di Accentramento | Step 6 – Autocertificazione e invio**

	Struttura	Ruolo
A	CNO	Rappresentanti Ordine Nazionale Consulenti del Lavoro

Introduzione | PAT Servizio Online

Il servizio online di Accentramento delle Posizioni Assicurative Territoriali (PAT) consente di presentare la richiesta di accentramento in base all'art. 12 delle modalità di applicazione della tariffa dei premi. Il servizio online è in grado di standardizzare l'invio dell'istanza e offre funzioni di monitoraggio.

Le principali novità possono essere riassunte nei seguenti punti:

- **Operatività guidata:** il sistema presenta automaticamente le PAT oggetto di accentramento, comprese le PAT con polizze speciali (se presenti) e determina automaticamente la competenza territoriale dell'istanza
- **Invio dell'Istanza:** controllo automatizzato che consente l'invio solo in presenza di tutti i dati necessari
- **Digitalizzazione del flusso informativo:** offre strumenti a supporto dell'operatività quali disponibilità dei dati della ditta provenienti da GRAWeb, inserimento allegati, invio notifiche.

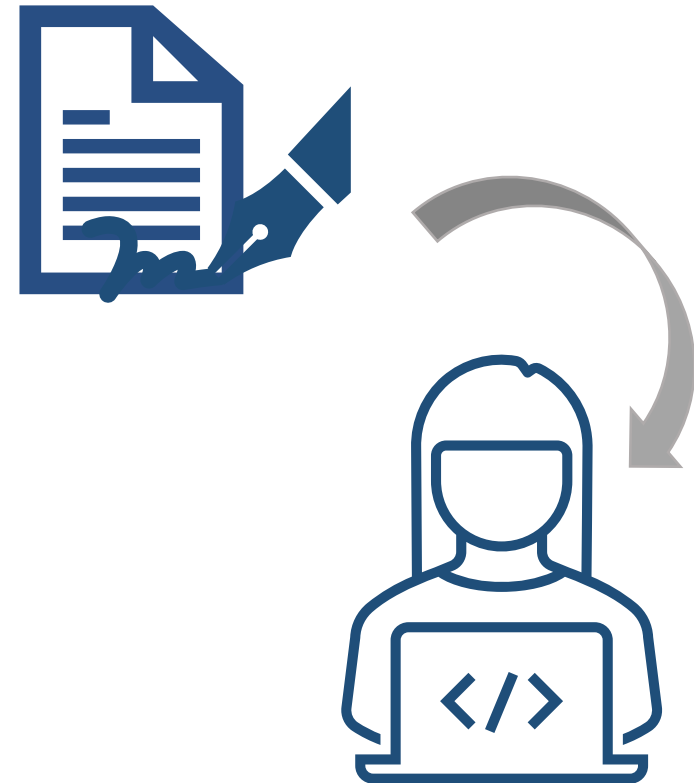

Introduzione | Istanza dopo il 15/09

Le istanze di accentramento possono essere inviate dal 1° gennaio al 15 settembre di ogni anno.

Se l'utente accede dopo il 15 settembre, nella Home viene visualizzato il messaggio: "Non è possibile procedere alla istanza di Accentramento. Il servizio è attivo dal 1° gennaio al 15 settembre di ogni anno."

Accentramento delle posizioni assicurative

Il servizio permette di trasmettere una istanza di accentramento delle posizioni assicurative.

L'autorizzazione è rilasciata in presenza di determinate condizioni

⚠ Non è possibile procedere alla istanza di accentramento. Il servizio è attivo dal 1 gennaio al 15 settembre di ogni anno. Si invita a presentare l'istanza a partire dal 1 gennaio dell'anno prossimo.

Se esistono istanze in bozza precedentemente salvate, è possibile continuare la compilazione fino all'ultimo step del wizard dove, però, non sarà consentito l'invio fino al 1 gennaio.

Inoltre è sempre possibile salvare quanto compilato in bozza senza procedere all'invio.

Homepage | Servizi Online

L'utente autenticato accede ai Servizi Online e nella sezione «Gestione rapporto assicurativo» clicca su «Accentramento delle posizioni assicurative». Nell'Homepage del servizio può selezionare una delle seguenti card.

Schermata

Home

Accentramento delle posizioni assicurative

Il servizio permette di trasmettere una istanza di accentramento delle posizioni assicurative. L'autorizzazione è rilasciata in presenza di determinate condizioni

⚠ Non è possibile procedere all'istanza di accentramento. Il servizio è attivo dal 1 gennaio al 15 settembre di ogni anno. Si invita a presentare l'istanza a partire dal 1 gennaio dell'anno prossimo.

1	<u>Lista istanze accentramento in bozza</u>	<u>Lista istanze accentramento inviate</u>
<u>Istanza di accentramento</u> Crea una istanza di accentramento per le PAT della ditta d'interesse	Consulta la lista delle istanze di accentramento non ancora inviate	Consulta la lista delle istanze di accentramento inviate
Richiedi accentramento	Visualizza accentramenti in bozza	Visualizza accentramenti inviati

Torna al Sistema Gestione Aziende

Azioni

1

Selezionare «**Richiedi Accentramento**» sulla Card «Istanza di accentramento» per creare una nuova richiesta

2

Selezionare «**Visualizza accentramento in bozza**» sulla Card «Lista istanze accentramento in bozza» per consultare la lista delle istanze non ancora inviate

3

Selezionare «**Visualizza accentramenti inviati**» sulla Card «Lista istanze accentramento inviate» per consultare la lista delle istanze inviate



INAIL

Card | Azioni standard

All'interno di tutte e tre le Card l'Utente troverà le seguenti azioni:

Schermata

The screenshot shows a search form titled 'Ricerca' with fields for 'Codice ditta', 'Ragione sociale', 'Stato istanza', and 'Data istanza'. Below the form, there are two buttons: 'Azzera' and 'Cerca'. Below the buttons, it says 'SONO PRESENTI 4 RISULTATI' and a table with 4 columns: 'Codice ditta', 'Ragione sociale', 'Data istanza', and 'Stato istanza'. Annotations include a circle around the 'Ricerca' title, arrows pointing to the search fields, and circles around the 'Azzera' and 'Cerca' buttons. In the table, circles are around the 'Codice ditta' and 'Ragione sociale' headers, and arrows point to the 'Stato istanza' column.

Codice ditta	Ragione sociale	Data istanza	Stato istanza
22903	CTRO COMERCIAL COOPERATIVO	2023-10-31	In bozza
1003049	CALLAHAN COUNTY COOP	2023-10-31	In bozza

Lista istanze accentramento inviate

Consulta la lista delle istanze di accentramento inviate

The screenshot shows a search form titled 'Ricerca' with fields for 'Codice ditta', 'Ragione sociale', 'N° istanza', and 'Stato istanza'. Below the form, there are two buttons: 'Azzera' and 'Cerca'. Below the buttons, it says 'SONO PRESENTI 4 RISULTATI' and a table with 5 columns: 'Codice ditta', 'Ragione sociale', 'Numero istanza', 'Data istanza', and 'Stato istanza'. Annotations include a circle around the 'Ricerca' title, arrows pointing to the search fields, and circles around the 'Azzera' and 'Cerca' buttons. In the table, circles are around the 'Codice ditta', 'Ragione sociale', 'Numero istanza', and 'Data istanza' headers, and arrows point to the 'Stato istanza' column.

Codice ditta	Ragione sociale	Numero istanza	Data istanza	Stato istanza
13900045	BEEKMANTOWN CENTRAL SCHOOL	1024	13/02/2026	Accolta
13900045	BEEKMANTOWN CENTRAL SCHOOL	1023	12/02/2026	Accolta
13900045	BEEKMANTOWN CENTRAL SCHOOL	1021	12/02/2026	Rigettata
7707	PARIS CONTRACTING INC	1020	09/02/2026	In lavorazione

Azioni

- In alto la sezione "Ricerca" con i filtri che può utilizzare.
- Il pulsante "**Azzera**" permette di azzerare gli eventuali input inseriti.
- Il pulsante "**Cerca**" permette di filtrare la lista di aziende secondo gli input inseriti.
- Frecche in corrispondenza di ogni colonna: al click è possibile **ordinare la lista** per il relativo parametro in ordine ascendente o discendente. La lista è paginata ed è possibile navigare fra le pagine della lista e personalizzare il numero di elementi per pagina.

Nella colonna di destra sono presenti delle azioni in relazione alla tipologia d'istanza.

- **Lista in bozza:** è disponibile l'icona «modifica» che consente di proseguire la lavorazione dell'istanza e l'icona elimina che permette la cancellazione della bozza.
- **Lista inviate:** è disponibile l'icona «visualizza» che permette di aprire il riepilogo dell'istanza inviata

Istanza di Accentramento | Step 1 - Scelta Ditta

Schermata

Ricerca

Ricerca

Codice ditta Denominazione ditta

4701901

Azzera Cerca

	Codice ditta ↕	Denominazione ditta ↕
▲ ●	4701901	Ditta 4701901

Ragione sociale Codice fiscale Data inizio attività

WESTFIELD CARDIOLOGY 11000407608 01/01/1991

Indirizzo sede legale Sede INAIL di competenza

VIA POZZO 21/ - 22100 - GENOVA (GE) - ITALIA 17100 - GENOVA

Elementi per pagina

10

Salva bozza Continua >

Salva bozza

Stai salvando in bozza la richiesta. Potrai riprendere la lavorazione in qualunque momento accedendo alla Homepage del servizio

Vuoi procedere con il salvataggio in bozza della tua istanza di accentramento?

Annulla Conferma

Azioni

Nel primo step del wizard, l'utente Intermediario seleziona la ditta tra quelle in delega.

N.B: nel caso di profilo Aziende viene mostrata la sola ditta selezionata in fase di autenticazione

1° Step - È presente un form di ricerca con i filtri:

- Codice ditta (numerico, max 9 cifre)
- Denominazione ditta (alfanumerico, max 255 caratteri)

Ogni riga si espande in accordion con: Ragione Sociale, Codice fiscale, Data inizio attività, Indirizzo sede legale, Sede INAIL di competenza. Selezionare la ditta (obbligatorio) e procedere:

- "Salva in bozza": salva i dati inseriti; l'istanza risulterà disponibile nella lista con stato "In bozza"
- "Continua": procede al 2° step (Elenco PAT), previa selezione della ditta.

Istanza di Accentramento | Step 2 - Elenco PAT

Schermata

Home / Richiedi accentramento

Richiedi accentramento

Il servizio permette di trasmettere una istanza di accentramento delle posizioni assicurative. L'autorizzazione è rilasciata in presenza di determinate condizioni.

La tua istanza di accentramento avrà effetto a partire dal 1° gennaio 2027

Accentramento - Ditta 4701901

1 Scelta ditta 2 **Elenco PAT** 3 Motivazioni 4 Allega documenti 5 Riepilogo 6 Autocertificazione

Elenco delle PAT

La lista presenta l'elenco delle PAT con polizza dipendenti attiva o cessata nel quadriennio di osservazione che l'INAIL deve obbligatoriamente considerare ai fini dell'accentramento

SONO PRESENTI 31 RISULTATI

N° pat	Indirizzo sede lavori	Data inizio attività	Data cessazione	Settore di inquadramento	Voce tariffa
96012667	PIAZZA DELLA LIBERTA' 47 - 22031 - LAVAGNA (GE) - ITALIA	01/01/2021	-	Terziario	0311
95966125	VIA SAN LORENZO 6 - 13021 - SAVONA (SV) - ITALIA	15/10/2020	-	Terziario	0721, 0722

Elenco PAT con polizze speciali

La lista presenta l'elenco delle PAT con polizze speciali che non saranno considerate ai fini dell'accentramento

SONO PRESENTI 5 RISULTATI

N° pat	Indirizzo sede lavori	Data inizio attività	Data cessazione	Settore di inquadramento	Tipo polizza speciale
95419124	VIA SANTILARIO 53 - 20135 - GENOVA (GE) - ITALIA	23/10/2018	-	Terziario	Volontari/LPU
95417711	VIA NINO RONCO 31 - 22060 - GENOVA (GE) - ITALIA	22/10/2018	-	Terziario	Volontari/LPU
95387080	VIA NINO RONCO 31 - 20129 - GENOVA (GE) - ITALIA	03/09/2018	-	Terziario	Volontari/LPU
22784893	FRAZIONE TERRILE SNC - 00034 - USCIO (GE) - ITALIA	20/08/2016	-	Terziario	Volontari/LPU
92132772	VIA SAN SEBASTIANO 3 - 21020 - PORTOFINO (GE) - ITALIA	02/10/2006	30/09/2009	Speciale	Scuole

Elementi per pagina: 10

Indietro Torna alla homepage Salva bozza **Continua**

Azioni

2° Step - Il sistema mostra le PAT con polizza dipendenti attiva o cessata nel quadriennio di osservazione.

Per ogni PAT sono presenti i seguenti dati: N° PAT, Indirizzo, Date, Settore di inquadramento, Voce di tariffa.

Inoltre nella seconda tabella vengono mostrate le PAT con Polizze Speciali (se presenti).

L'utente cliccando sul tasto **CONTINUA** accede allo step successivo.

Istanza di Accentramento | Step 3 e 4 – Motivazioni e Allega Documenti

Schermata

Azioni

1

Motivazioni dell'istanza
Inserisci le motivazioni dell'istanza di accentramento
* Motivazioni 500 Caratteri disponibili

Inserire info

< Indietro Salva bozza Continua >

Torna alla homepage

2

Documenti allegati

Allega documenti

Nome documento	Dimensioni documento	Note relative al documento	Azioni

Allega documenti

Caricamento documento

Carica file Inserisci Ripristina

Sono accettati solo documenti in formato PDF (.pdf) | Dimensione massima: 5MB | Massima lunghezza del nome: 250

Note relative al documento 300 Caratteri disponibili

Inserire note

Indietro Torna alla homepage

Salva bozza Continua >

Annulla Conferma documento allegato

3° Step - Inserire le motivazioni in un campo libero (max 500 caratteri, obbligatorio) e premere il tasto "Continua" (1).

4° Step - Allega Documenti (facoltativo): è possibile caricare file tramite il pulsante "Allega documenti", aggiungere nota e confermare (2).

Istanza di Accentramento | Step 5 – Riepilogo

Schermata

Riepilogo

Visualizza il riepilogo dei dati relativi alla tua istanza accentramento

Dati ditta

Codice ditta: 13900045 | Ragione sociale: BEEKMANTOWN CENTRAL SCHOOL | Codice fiscale: 32031652806

Indirizzo sede legale: VIA PERUZZI 44 - 41012 - CARPI (MO) - ITALIA | Sede INAIL di competenza: 18400 - MODENA

PAT per Accentramento

SONO PRESENTI 3 RISULTATI

N° pat	Indirizzo sede lavori	Data inizio attività	Data cessazione	Settore di inquadramento	Voce tariffa
96858624	VIA BALDASSARRE PERUZZI 44 - 41012 - CARPI (MO) - ITALIA	01/12/2023	-	Terziario	0314_0611_0616_0722
22896522	VIA PERUZZI 44 - 41012 - CARPI (MO) - ITALIA	01/01/2017	30/11/2023	Terziario	-
91452316	VIA SANTA BARBARA 9 2 - 40137 - BOLOGNA (BO) - ITALIA	01/06/2004	-	Terziario	0722

Elenco PAT con polizze speciali

La lista presenta l'elenco delle PAT con polizze speciali che non saranno considerate ai fini dell'accentramento

SONO PRESENTI 2 RISULTATI

N° pat	Indirizzo sede lavori	Data inizio attività	Data cessazione	Settore di inquadramento	Tipo polizza speciale
11832340	VIA CATANIA, 70 - 36025 - REGALBUTO (EN) - ITALIA	03/11/1999	31/12/2001	Speciale	Frantoi
90769856	CONTRADA SERRA SNC - 84129 - REGALBUTO (EN) - ITALIA	04/11/2002	-	Speciale	Frantoi

Motivazioni dell'istanza

* Motivazioni

Si richiede l'accentramento delle PAT vista l'aumento delle sedi lavori in tutta la regione.

Documenti allegati

Nome documento	Dimensioni documento	Note relative al documento	Azioni
denuncia-variazione(41390542904 - 18828837)-20260304114935 (1) (1).pdf	443 KB	Si allega denuncia di variazione	📄

Competenza territoriale

Competenza territoriale: Regionale

Scarica il riepilogo in PDF

Indietro | Salva bozza | Continua | Torna alla homepage

Azioni

5° Step - Visualizzazione riepilogo dell'istanza

L'utente visualizza il riepilogo delle informazioni relative alla **Ditta** e alle PAT per l'accentramento. Per i Dati ditta: Codice ditta, Ragione Sociale, Codice fiscale, Indirizzo sede legale e Sede INAIL di competenza.

L'elenco delle **PAT per l'accentramento** presenta i dati: N. PAT, Indirizzo sede lavori, Data inizio attività, Settore di inquadramento e Voce di tariffa.

Qualora presenti PAT con **Polizze Speciali** le informazioni visualizzabili sono: N° PAT, Indirizzo sede lavori, Data inizio attività, Data cessazione, Settore di inquadramento e Tipo polizza speciale.

Inoltre l'utente visualizza le **motivazioni** inserite e i documenti allegati. Infine il sistema determina automaticamente la **competenza territoriale** dell'istanza, calcolandola in base alla distribuzione geografica delle PAT per accentramento.

In fondo alla pagina con click su tasto CONTINUA l'utente accede allo step successivo.

Istanza di Accentramento | Step 6 – Autocertificazione e invio

Schermata

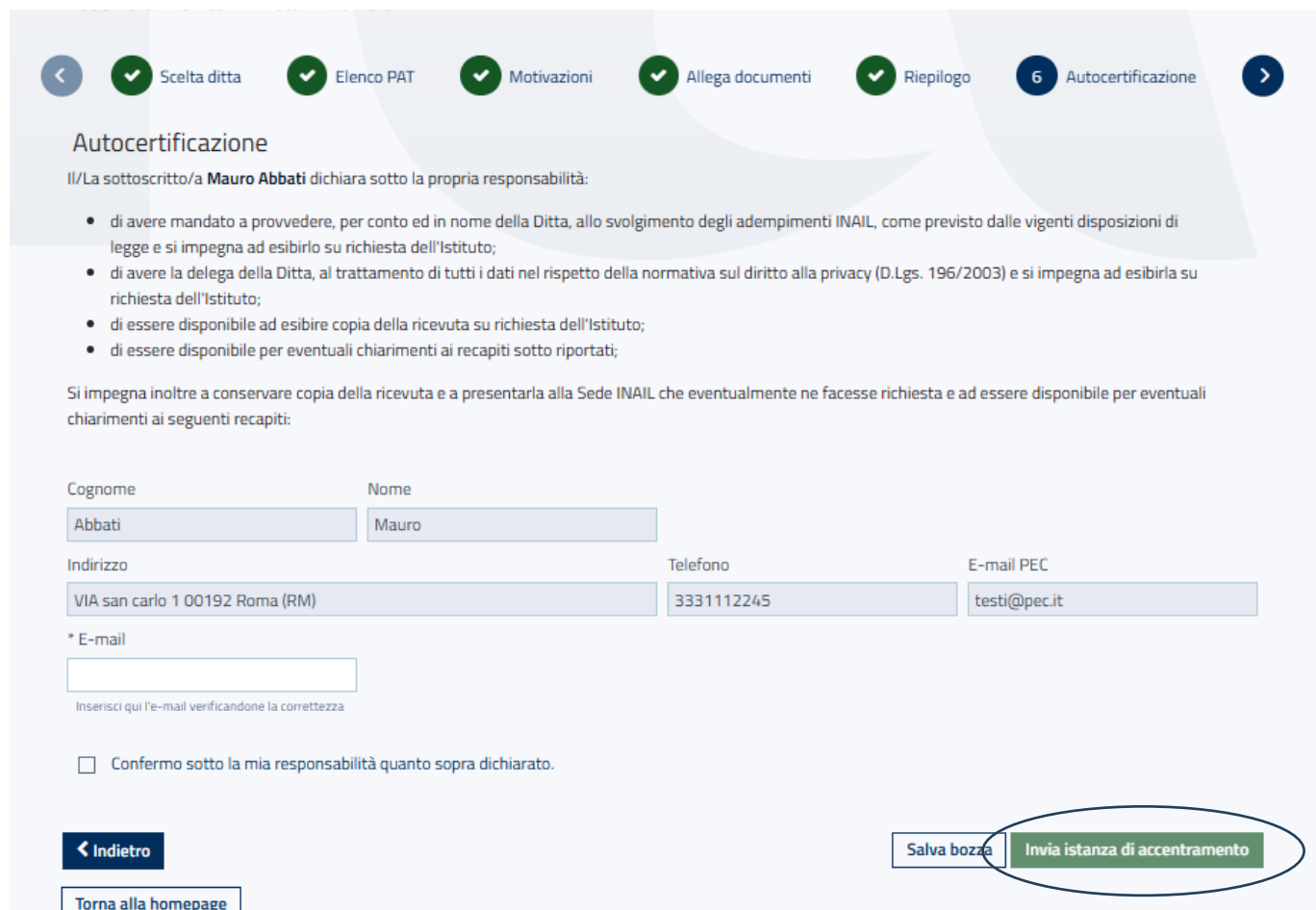

Autocertificazione

Il/La sottoscritto/a **Mauro Abbati** dichiara sotto la propria responsabilità:

- di avere mandato a provvedere, per conto ed in nome della Ditta, allo svolgimento degli adempimenti INAIL, come previsto dalle vigenti disposizioni di legge e si impegna ad esibirlo su richiesta dell'Istituto;
- di avere la delega della Ditta, al trattamento di tutti i dati nel rispetto della normativa sul diritto alla privacy (D.Lgs. 196/2003) e si impegna ad esibirla su richiesta dell'Istituto;
- di essere disponibile ad esibire copia della ricevuta su richiesta dell'Istituto;
- di essere disponibile per eventuali chiarimenti ai recapiti sotto riportati;

Si impegna inoltre a conservare copia della ricevuta e a presentarla alla Sede INAIL che eventualmente ne facesse richiesta e ad essere disponibile per eventuali chiarimenti ai seguenti recapiti:

Cognome: Abbati Nome: Mauro

Indirizzo: VIA san carlo 1 00192 Roma (RM) Telefono: 3331112245 E-mail PEC: testi@pec.it

* E-mail:

Inserisci qui l'e-mail verificandone la correttezza

Confermo sotto la mia responsabilità quanto sopra dichiarato.

[← Indietro](#) [Salva bozza](#) [Invia istanza di accentramento](#)

[Torna alla homepage](#)

Azioni

6° Step – Autocertificazione dell'istanza

L'utente visualizza l'autocertificazione relativa al suo profilo (nell'esempio è mostrata l'autocertificazione per il profilo Consulente del lavoro).

I campi sono tutti precompilati dal sistema e non è possibile modificarli, ad eccezione del campo E-mail del soggetto auto dichiarante.

In fondo alla pagina sono inoltre presenti tre pulsanti: Indietro, Torna alla homepage, Salva in bozza e **"Invia istanza di accentramento"** che invia l'istanza alla sede o alla Direzione Regionale in funzione della Competenza territoriale. Il sistema mostra la pagina di feedback del buon esito dell'invio.

Inoltre, il sistema:

- invia una e-mail di notifica al richiedente utilizzando l'indirizzo e-mail indicato sull'autocertificazione con riferimento del protocollo relativo all'istanza e il documento protocollato in allegato
- invia una e-mail di notifica alla struttura che deve lavorare l'istanza.

**Grazie per
l'attenzione!**

