

**INAIL**



## **Fenomeno infortunistico sul lavoro Gestione AGRICOLTURA**

*24 gennaio 2024*

# INFORTUNI DENUNCIATI GESTIONE AGRICOLTURA

|               | 2018       | 2019       | 2020       | 2021       | 2022       |
|---------------|------------|------------|------------|------------|------------|
| <b>UMBRIA</b> | <b>932</b> | <b>888</b> | <b>774</b> | <b>713</b> | <b>646</b> |
| ITALIA        | 33.705     | 33.075     | 26.718     | 27.225     | 26.429     |

| <b>UMBRIA</b>  | 2018       | 2019       | 2020       | 2021       | 2022       |
|----------------|------------|------------|------------|------------|------------|
| <i>MASCHI</i>  | <i>733</i> | <i>671</i> | <i>619</i> | <i>578</i> | <i>517</i> |
| <i>FEMMINE</i> | <i>199</i> | <i>217</i> | <i>155</i> | <i>135</i> | <i>129</i> |
| <b>TOTALE</b>  | <b>932</b> | <b>888</b> | <b>774</b> | <b>713</b> | <b>646</b> |

| <b>UMBRIA</b>    | 2018       | 2019       | 2020       | 2021       | 2022       |
|------------------|------------|------------|------------|------------|------------|
| <i>ITALIANI</i>  | <i>766</i> | <i>708</i> | <i>606</i> | <i>546</i> | <i>528</i> |
| <i>STRANIERI</i> | <i>166</i> | <i>180</i> | <i>168</i> | <i>167</i> | <i>118</i> |
| <b>TOTALE</b>    | <b>932</b> | <b>888</b> | <b>774</b> | <b>713</b> | <b>646</b> |



**NEL 2022 L'80% DEGLI INFORTUNI DENUNCIATI IN AGRICOLTURA HA COINVOLTO IL GENERE MASCHILE E L'82% DI NAZIONALITA' ITALIANA**

# INFORTUNI DENUNCIATI GESTIONE AGRICOLTURA

| <b>UMBRIA</b>                        | <b>Anno di accadimento</b> |             |             |             |             |
|--------------------------------------|----------------------------|-------------|-------------|-------------|-------------|
|                                      | <b>2018</b>                | <b>2019</b> | <b>2020</b> | <b>2021</b> | <b>2022</b> |
| <b>Modalità di accadimento</b>       |                            |             |             |             |             |
| <b>Totale In occasione di lavoro</b> | <b>895</b>                 | <b>845</b>  | <b>748</b>  | <b>680</b>  | <b>617</b>  |
| - Senza mezzo di trasporto           | 876                        | 833         | 733         | 665         | 610         |
| - Con mezzo di trasporto             | 19                         | 12          | 15          | 15          | 7           |
| <b>Totale In itinere</b>             | <b>37</b>                  | <b>43</b>   | <b>26</b>   | <b>33</b>   | <b>29</b>   |
| - Senza mezzo di trasporto           | 3                          | 8           | 5           | 6           | 4           |
| - Con mezzo di trasporto             | 34                         | 35          | 21          | 27          | 25          |
| <b>Totale</b>                        | <b>932</b>                 | <b>888</b>  | <b>774</b>  | <b>713</b>  | <b>646</b>  |

**NEL 2022 IL 95% DEGLI INFORTUNI  
DENUNCIATI IN AGRICOLTURA E' AVVENUTO IN OCCASIONE DI LAVORO**

# INFORTUNI DENUNCIATI GESTIONE AGRICOLTURA

| Classe di età   | UMBRIA     |            |            |            |            | Anno di accadimento |      |      |      |      |
|-----------------|------------|------------|------------|------------|------------|---------------------|------|------|------|------|
|                 | 2018       | 2019       | 2020       | 2021       | 2022       | 2018                | 2019 | 2020 | 2021 | 2022 |
| Da 15 a 19 anni | 4          | 8          | 4          | 7          | 1          |                     |      |      |      |      |
| Da 20 a 24 anni | 51         | 39         | 34         | 34         | 29         |                     |      |      |      |      |
| Da 25 a 29 anni | 52         | 41         | 46         | 40         | 41         |                     |      |      |      |      |
| Da 30 a 34 anni | 63         | 60         | 57         | 56         | 48         |                     |      |      |      |      |
| Da 35 a 39 anni | 80         | 68         | 74         | 62         | 36         |                     |      |      |      |      |
| Da 40 a 44 anni | 81         | 103        | 70         | 58         | 49         |                     |      |      |      |      |
| Da 45 a 49 anni | 103        | 109        | 96         | 75         | 84         |                     |      |      |      |      |
| Da 50 a 54 anni | 124        | 138        | 101        | 111        | 81         |                     |      |      |      |      |
| Da 55 a 59 anni | 133        | 123        | 102        | 108        | 93         |                     |      |      |      |      |
| Da 60 a 64 anni | 92         | 105        | 88         | 71         | 72         |                     |      |      |      |      |
| Da 65 a 69 anni | 55         | 35         | 47         | 36         | 36         |                     |      |      |      |      |
| Da 70 a 74 anni | 45         | 28         | 30         | 28         | 44         |                     |      |      |      |      |
| 75 anni e oltre | 47         | 29         | 24         | 26         | 32         |                     |      |      |      |      |
| Non determinato | 2          | 2          | 1          | 1          | 0          |                     |      |      |      |      |
| <b>Totale</b>   | <b>932</b> | <b>888</b> | <b>774</b> | <b>713</b> | <b>646</b> |                     |      |      |      |      |

**NEL 2022 IL 51% DEGLI INFORTUNI DENUNCIATI IN AGRICOLTURA RIENTRANO NELLE CLASSI DI ETÀ TRA 45-64 ANNI**

# INFORTUNI MORTALI DENUNCIATI GESTIONE AGRICOLTURA

|               | 2018     | 2019     | 2020     | 2021     | 2022     |
|---------------|----------|----------|----------|----------|----------|
| <b>UMBRIA</b> | <b>0</b> | <b>6</b> | <b>1</b> | <b>2</b> | <b>2</b> |
| ITALIA        | 152      | 171      | 136      | 145      | 131      |

| <b>UMBRIA</b>  | 2018     | 2019     | 2020     | 2021     | 2022     |
|----------------|----------|----------|----------|----------|----------|
| <i>MASCHI</i>  | <i>0</i> | <i>6</i> | <i>1</i> | <i>1</i> | <i>2</i> |
| <i>FEMMINE</i> | <i>0</i> | <i>0</i> | <i>0</i> | <i>1</i> | <i>0</i> |
| <b>TOTALE</b>  | <b>0</b> | <b>6</b> | <b>1</b> | <b>2</b> | <b>2</b> |

| <b>UMBRIA</b>    | 2018     | 2019     | 2020     | 2021     | 2022     |
|------------------|----------|----------|----------|----------|----------|
| <i>ITALIANI</i>  | <i>0</i> | <i>5</i> | <i>1</i> | <i>2</i> | <i>2</i> |
| <i>STRANIERI</i> | <i>0</i> | <i>1</i> | <i>0</i> | <i>0</i> | <i>0</i> |
| <b>TOTALE</b>    | <b>0</b> | <b>6</b> | <b>1</b> | <b>2</b> | <b>2</b> |

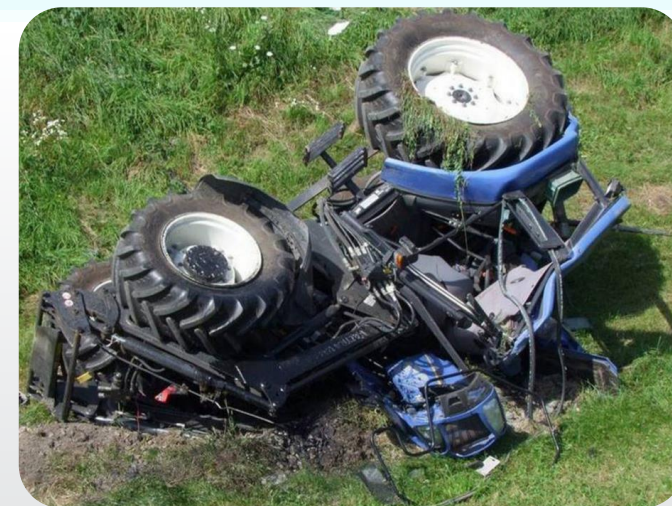

**NEL 2022 I DUE CASI MORTALI DENUNCIATI HANNO COINVOLTO IL GENERE MASCHILE E DI NAZIONALITA' ITALIANA**

# INFORTUNI MORTALI DENUNCIATI GESTIONE AGRICOLTURA

| <b>UMBRIA</b>                        | Anno di accadimento |          |          |          |          |
|--------------------------------------|---------------------|----------|----------|----------|----------|
|                                      | 2018                | 2019     | 2020     | 2021     | 2022     |
| <b>Modalità di accadimento</b>       |                     |          |          |          |          |
| <b>Totale In occasione di lavoro</b> | <b>0</b>            | <b>5</b> | <b>1</b> | <b>2</b> | <b>2</b> |
| - Senza mezzo di trasporto           | 0                   | 1        | 1        | 2        | 2        |
| - Con mezzo di trasporto             | 0                   | 4        | 0        | 0        | 0        |
| <b>Totale In itinere</b>             | <b>0</b>            | <b>1</b> | <b>0</b> | <b>0</b> | <b>0</b> |
| - Senza mezzo di trasporto           | 0                   | 0        | 0        | 0        | 0        |
| - Con mezzo di trasporto             | 0                   | 1        | 0        | 0        | 0        |
| <b>Totale</b>                        | <b>0</b>            | <b>6</b> | <b>1</b> | <b>2</b> | <b>2</b> |

**NEL 2022 I DUE CASI MORTALI DENUNCIATI IN AGRICOLTURA  
SONO AVVENUTI IN OCCASIONE DI LAVORO**

# INFORTUNI MORTALI DENUNCIATI GESTIONE AGRICOLTURA

| UMBRIA               | Anno di accadimento |          |          |          |          |
|----------------------|---------------------|----------|----------|----------|----------|
|                      | 2018                | 2019     | 2020     | 2021     | 2022     |
| <b>Classe di età</b> |                     |          |          |          |          |
| Da 15 a 19 anni      | 0                   | 0        | 0        | 1        | 0        |
| Da 20 a 24 anni      | 0                   | 0        | 0        | 0        | 0        |
| Da 25 a 29 anni      | 0                   | 0        | 0        | 0        | 0        |
| Da 30 a 34 anni      | 0                   | 1        | 0        | 0        | 0        |
| Da 35 a 39 anni      | 0                   | 1        | 0        | 0        | 0        |
| Da 40 a 44 anni      | 0                   | 0        | 0        | 0        | 0        |
| Da 45 a 49 anni      | 0                   | 0        | 0        | 0        | 0        |
| Da 50 a 54 anni      | 0                   | 2        | 1        | 1        | 0        |
| Da 55 a 59 anni      | 0                   | 0        | 0        | 0        | 0        |
| Da 60 a 64 anni      | 0                   | 0        | 0        | 0        | 0        |
| Da 65 a 69 anni      | 0                   | 0        | 0        | 0        | 0        |
| Da 70 a 74 anni      | 0                   | 0        | 0        | 0        | 2        |
| 75 anni e oltre      | 0                   | 2        | 0        | 0        | 0        |
| Non determinato      | 0                   | 0        | 0        | 0        | 0        |
| <b>Totale</b>        | <b>0</b>            | <b>6</b> | <b>1</b> | <b>2</b> | <b>2</b> |

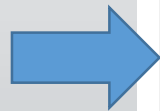

**NEL 2022 I DUE INFORTUNI MORTALI DENUNCIATI IN AGRICOLTURA  
RIENTRANO NELLA CLASSE DI ETÀ' 70-74 ANNI**

# MALATTIE PROFESSIONALI DENUNCIATE GESTIONE AGRICOLTURA

|               | 2018       | 2019       | 2020       | 2021       | 2022       |
|---------------|------------|------------|------------|------------|------------|
| <b>UMBRIA</b> | <b>277</b> | <b>245</b> | <b>157</b> | <b>230</b> | <b>318</b> |
| ITALIA        | 11.504     | 11.289     | 7.516      | 9.155      | 10.023     |

| <b>UMBRIA</b>  | 2018       | 2019       | 2020       | 2021       | 2022       |
|----------------|------------|------------|------------|------------|------------|
| <i>MASCHI</i>  | <i>188</i> | <i>161</i> | <i>102</i> | <i>169</i> | <i>212</i> |
| <i>FEMMINE</i> | <i>89</i>  | <i>84</i>  | <i>55</i>  | <i>61</i>  | <i>106</i> |
| <b>TOTALE</b>  | <b>277</b> | <b>245</b> | <b>157</b> | <b>230</b> | <b>318</b> |

| <b>UMBRIA</b>    | 2018       | 2019       | 2020       | 2021       | 2022       |
|------------------|------------|------------|------------|------------|------------|
| <i>ITALIANI</i>  | <i>267</i> | <i>229</i> | <i>153</i> | <i>212</i> | <i>294</i> |
| <i>STRANIERI</i> | <i>10</i>  | <i>16</i>  | <i>4</i>   | <i>18</i>  | <i>24</i>  |
| <b>TOTALE</b>    | <b>277</b> | <b>245</b> | <b>157</b> | <b>230</b> | <b>318</b> |



**NEL 2022 IL 66% DELLE MP DENUNCIATE IN AGRICOLTURA HA COINVOLTO IL GENERE MASCHILE E IL 92% DI NAZIONALITA' ITALIANA**



# MALATTIE PROFESSIONALI DENUNCIATE GESTIONE AGRICOLTURA

| UMBRIA               | Anno di protocollazione |            |            |            |            |
|----------------------|-------------------------|------------|------------|------------|------------|
|                      | 2018                    | 2019       | 2020       | 2021       | 2022       |
| <b>Classe di età</b> |                         |            |            |            |            |
| Fino a 14 anni       | 0                       | 0          | 0          | 0          | 0          |
| Da 20 a 24 anni      | 0                       | 1          | 0          | 0          | 0          |
| Da 25 a 29 anni      | 1                       | 0          | 0          | 0          | 4          |
| Da 30 a 34 anni      | 1                       | 3          | 2          | 1          | 0          |
| Da 35 a 39 anni      | 5                       | 10         | 4          | 8          | 5          |
| Da 40 a 44 anni      | 17                      | 8          | 10         | 16         | 7          |
| Da 45 a 49 anni      | 31                      | 26         | 20         | 20         | 30         |
| Da 50 a 54 anni      | 48                      | 25         | 23         | 34         | 49         |
| Da 55 a 59 anni      | 65                      | 57         | 30         | 46         | 84         |
| Da 60 a 64 anni      | 40                      | 52         | 43         | 64         | 80         |
| Da 65 a 69 anni      | 34                      | 35         | 20         | 19         | 34         |
| Da 70 a 74 anni      | 19                      | 16         | 2          | 14         | 14         |
| 75 anni e oltre      | 16                      | 12         | 3          | 8          | 11         |
| <b>Totale</b>        | <b>277</b>              | <b>245</b> | <b>157</b> | <b>230</b> | <b>318</b> |

**NEL 2022 IL 51% DELLE MP DENUNCIATE IN AGRICOLTURA RIENTRANO  
NELLE CLASSI DI ETÀ TRA 55-64 ANNI**

# MALATTIE PROFESSIONALI DENUNCIATE GESTIONE AGRICOLTURA

| Malattia professionale o sostanza che la causa                                          | UMBRIA                  |            |            |            |            |
|-----------------------------------------------------------------------------------------|-------------------------|------------|------------|------------|------------|
|                                                                                         | Anno di protocollazione |            |            |            |            |
|                                                                                         | 2018                    | 2019       | 2020       | 2021       | 2022       |
| 17) ASMA BRONCHIALE (J45.0) CAUSATA DA                                                  | 0                       | 4          | 0          | 0          | 1          |
| 18) ALVEOLITI ALLERGICHE ESTRINSECHE CON O SENZA EVOLUZIONE FIBROTICA (J 67) CAUSATE DA | 1                       | 1          | 0          | 0          | 0          |
| 19) MALATTIE CAUSATE DA RADIAZIONI SOLARI                                               | 1                       | 0          | 1          | 1          | 0          |
| 20) IPOACUSIA DA RUMORE (H83.3)                                                         | 10                      | 9          | 7          | 11         | 19         |
| 21) MALATTIE CAUSATE DA VIBRAZIONI MECCANICHE TRASMESSE AL SISTEMA MANO BRACCIO         | 0                       | 1          | 1          | 1          | 2          |
| 22) ERNIA DISCALE LOMBARE (M51.2)                                                       | 25                      | 29         | 24         | 22         | 30         |
| 23) MALATTIE DA SOVRACCARICO BIOMECCANICO DEGLI ARTI SUPERIORI                          | 43                      | 54         | 38         | 58         | 90         |
| 00) Malattie tabellate non specificato                                                  | 1                       | 4          | 0          | 3          | 7          |
| 99) MALATTIE NON TABELLATE                                                              | 196                     | 143        | 86         | 134        | 169        |
| <b>Totale</b>                                                                           | <b>277</b>              | <b>245</b> | <b>157</b> | <b>230</b> | <b>318</b> |

3°

2°

1°

**LE PRINCIPALI MP DENUNCIATE IN AGRICOLTURA RIGUARDANO LE MP DA SOVRACCARICO B. ARTI SUPERIORI, L'ERNIA DISCALE LOMBARE E L'IPOACUSIA DA RUMORE**

# PRIMI DATI 2023 – Open data a NOVEMBRE 2023

## Gestione AGRICOLTURA

| INFORTUNI<br>SUL LAVORO | 2022<br>GEN-NOV | 2023<br>GEN-NOV | VAR %  |
|-------------------------|-----------------|-----------------|--------|
| UMBRIA                  | 584             | 686             | +17.5% |
| ITALIA                  | 24.341          | 24.450          | +0.5%  |

| CASI MORTALI | 2022<br>GEN-NOV | 2023<br>GEN-NOV | VAR % |
|--------------|-----------------|-----------------|-------|
| UMBRIA       | 2               | 4               | +100% |
| ITALIA       | 112             | 113             | +0.9% |

| MALATTIE<br>PROFESSIONALI | 2022<br>GEN-NOV | 2023<br>GEN-NOV | VAR %  |
|---------------------------|-----------------|-----------------|--------|
| UMBRIA                    | 294             | 332             | +12.9% |
| ITALIA                    | 9.207           | 10.687          | +16%   |

# PRINCIPALI CAUSE E CIRCOSTANZE

*(sul complesso dei casi a livello nazionale)*

## QUINQUENNIO 2018-2022

| VARIABILE ESAW/3 (*)                                                                                                                                            |       |
|-----------------------------------------------------------------------------------------------------------------------------------------------------------------|-------|
| Scivolamento o inciampamento - con caduta di persona                                                                                                            | 27,5% |
| Perdita di controllo totale o parziale di una macchina, di un mezzo di trasporto/attrezzatura di movimentazione, di un utensile a mano o oggetto, di un animale | 22,0% |
| Movimento del corpo sotto sforzo fisico (che porta generalmente a una lesione interna)                                                                          | 20,5% |
| Movimento del corpo senza sforzo fisico (che porta generalmente a una lesione esterna)                                                                          | 16,8% |
| Rottura, frattura, scoppio, scivolamento, caduta, crollo dell'agente materiale                                                                                  | 7,4%  |
| Sorpresa, spavento, violenza, aggressione, minaccia, presenza                                                                                                   | 3,8%  |
| Altro                                                                                                                                                           | 2,0%  |

## INFORTUNI LAVORO

## QUINQUENNIO 2018-2022

| VARIABILE ESAW/3 (*)                                                                                                                                            |       |
|-----------------------------------------------------------------------------------------------------------------------------------------------------------------|-------|
| Perdita di controllo totale o parziale di una macchina, di un mezzo di trasporto/attrezzatura di movimentazione, di un utensile a mano o oggetto, di un animale | 53,8% |
| Scivolamento o inciampamento - con caduta di persona                                                                                                            | 14,5% |
| Rottura, frattura, scoppio, scivolamento, caduta, crollo dell'agente materiale                                                                                  | 13,7% |
| Movimento del corpo senza sforzo fisico (che porta generalmente a una lesione esterna)                                                                          | 5,1%  |
| Sorpresa, spavento, violenza, aggressione, minaccia, presenza                                                                                                   | 4,3%  |
| Traboccamento, rovesciamento, perdita, scorrimento, vaporizzazione, emanazione                                                                                  | 3,4%  |
| Movimento del corpo sotto sforzo fisico (che porta generalmente a una lesione interna)                                                                          | 3,4%  |
| Problema elettrico, esplosione, incendio                                                                                                                        | 1,8%  |

## CASI MORTALI

## ASSE 1. Generalista

1.1 Rischi tecnopatici

2.158.913

1.2 Modelli organizzativi e r.s.

85.642

2.224.555

## ASSE 2. Rischi infortunistici

2.116.090

## ASSE 3. Bonifica amianto

1.580.697

## ASSE 4. Specifici settori di attività

1.256.779

## ASSE 5. Micro/piccole imprese agricole

1.469.022

5.1 Generalità delle imprese (over 40)

1.120.824

5.2 Agricoltura Giovani imprenditori

348.196

Stanziamiento totale

8.667.143



Importi in euro