

RESPONSABILE SCIENTIFICO

Giovanna Tranfo

SEGRETERIA SCIENTIFICA

Marta Petyx, Sandra Manca, Deborah Ramires

SEGRETERIA ORGANIZZATIVA

Pasquale Fruscella, Luisa D'Ubaldi, Tiziana Castaldi, Concetta Lanzalaco

COME RAGGIUNGERE L'UNIVERSITÀ CAMPUS BIO-MEDICO

Metro B fermata Laurentina, poi autobus 72 D'Arpe/Trigoria sino a fermata Alessandrini/Del Portillo

DIMEILA, WHAT'S NEXT?

“non è la specie più forte o la più intelligente a sopravvivere ma quella che si adatta meglio al cambiamento”

Charles Darwin

INAIL

Università Campus Bio-Medico - Roma
Sala Conferenze Prabb - Via Alvaro del Portillo, 21
7 giugno 2023

Progettazione grafica: Alessandra Luciani

Inail

Dipartimento di medicina, epidemiologia, igiene del lavoro e ambientale

Via Fontana Candida 1, 00078 Monte Porzio Catone (RM)

www.inail.it

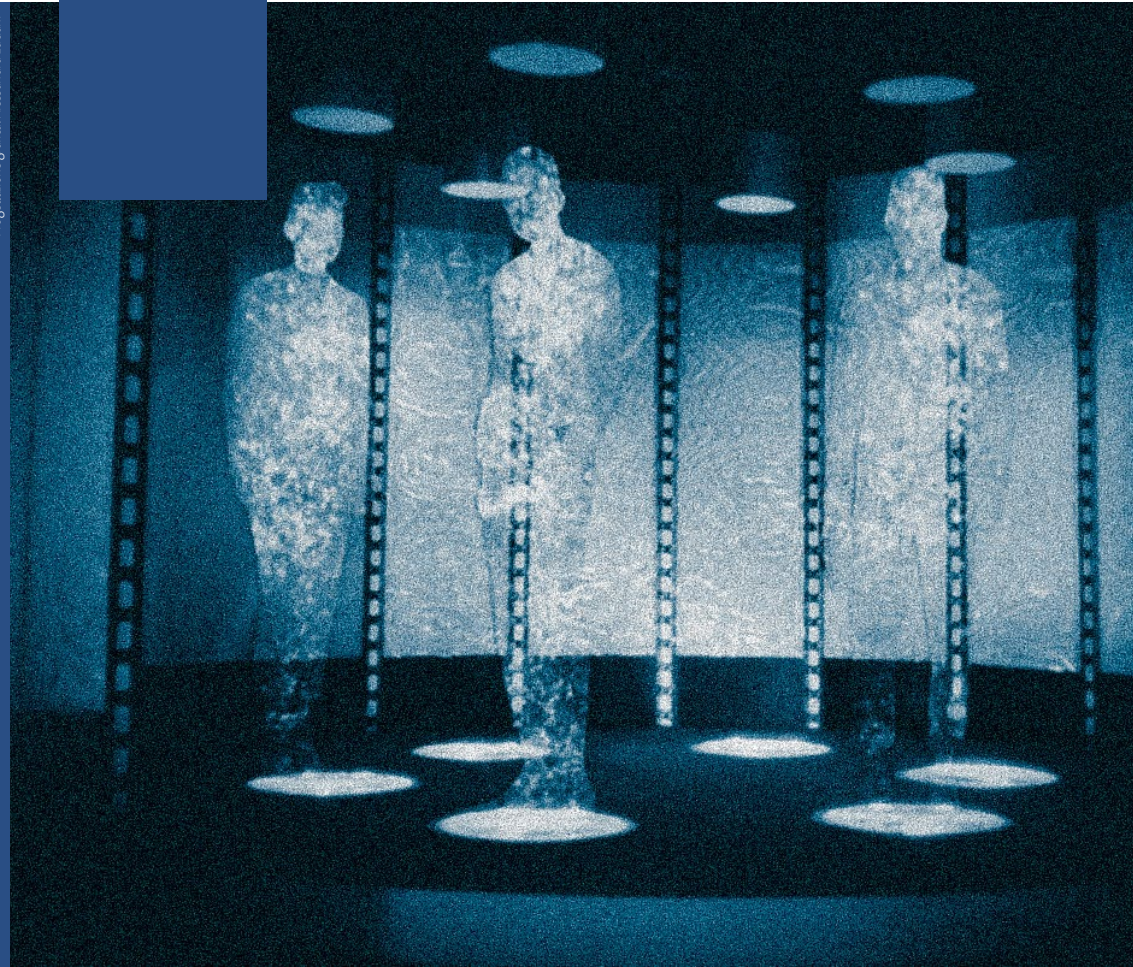

PROGRAMMA

10:00 - 10:10 **Introduzione dei lavori**

Andrea Tardiola

10:10 - 10:30 **Relazione ad invito - Presentazione del Progetto del Nuovo Campus**

Domenico Mastrolitto

10:30 - 12:30 **SESSIONE 1: La risposta tecnologica alle nuove sfide per la prevenzione di infortuni e malattie professionali**

Moderatrice: Giovanna Tranfo

Green energy: la microscopia elettronica come tecnica di elezione per la scienza dei materiali applicata a questa sfida tecnologica *Stefano Casciardi*

L'innovazione nella caratterizzazione dell'esposizione ad agenti chimici per la prevenzione delle malattie professionali *Monica Gherardi*

Tossicità riproduttiva: sfida per la tutela della fertilità umana e strategie di gestione del rischio in ambiente di lavoro *Lidia Caporossi*

Sviluppo di procedure e strumenti per la valutazione degli agenti fisici e di dispositivi di protezione individuale da agenti fisici tramite l'utilizzo di tecnologie innovative *Pietro Nataletti*

Modello multidisciplinare per la prevenzione del rischio cancerogeno da esposizione occupazionale a materiali innovativi e di riciclo *Delia Cavallo*

Le rinnovate sfide nella radioprotezione di operatori coinvolti in radiologia interventistica anche alla luce della riduzione del limite di dose al cristallino *Maria Antonietta D'Avanzo*

Ergonomia del postumano *Alberto Ranavolo e Giorgia Chini*

12:30 - 13:00 **Discussione**

13:00 - 14:00 **Light lunch**

14:00 - 15:30 **SESSIONE 2: La risposta culturale alle nuove sfide per la prevenzione di infortuni e malattie professionali**

Moderatrice: Giovanna Tranfo

No data, no problem; no problem, no action *Alessandro Marinaccio*

Emergenze sanitarie di natura biologica: programmare la ricerca in ottica di sicurezza e tutela della salute sul luogo di lavoro

Paola Tomao

Reti collaborative per il monitoraggio dei rischi sul lavoro e per il supporto alle imprese *Giuseppe Campo*

Tasso di mortalità per malattie riconducibili a selezionati fattori di rischio occupazionale: nuovo indicatore per il monitoraggio della salute dei lavoratori *Diana Gagliardi*

Processi psicologico - sociali nel crescente sviluppo tecnologico: favorire l'organizzazione e gestione del lavoro per la tutela della salute e sicurezza *Cristina Di Tecco e Matteo Ronchetti*

L'innovazione sociale nell'era digitale *Francesca Grosso*

15:30 - 16:00 **Discussione**

16:00 **Considerazioni conclusive**

Edoardo Gambacciani