



Il punto di vista dei noleggiatori

L'accoppiamento sicuro tra macchina base e attrezzatura intercambiabile

NOLEGGIO

Alquiler de maquinaria y equipos

Macchine e attrezzature innovative e pronte per quando ne hai bisogno

Macchine mantenute e verificate, con garanzia di continuità del tuo lavoro

Nessun pensiero per la gestione delle macchine
Scegli quello che hai bisogno



Chi è Assodimi/Assonolo

- Associazione/aggregazione dei noleggiatori professionali
- Fornisce servizi, informative e consulenza agli associati, visibilità
- Sviluppa progetti per aiutare i noleggiatori e innalzare la qualità del servizio
- Fortemente orientata a creare gruppo
- Collegata ad ERA



www.eraitalia.com

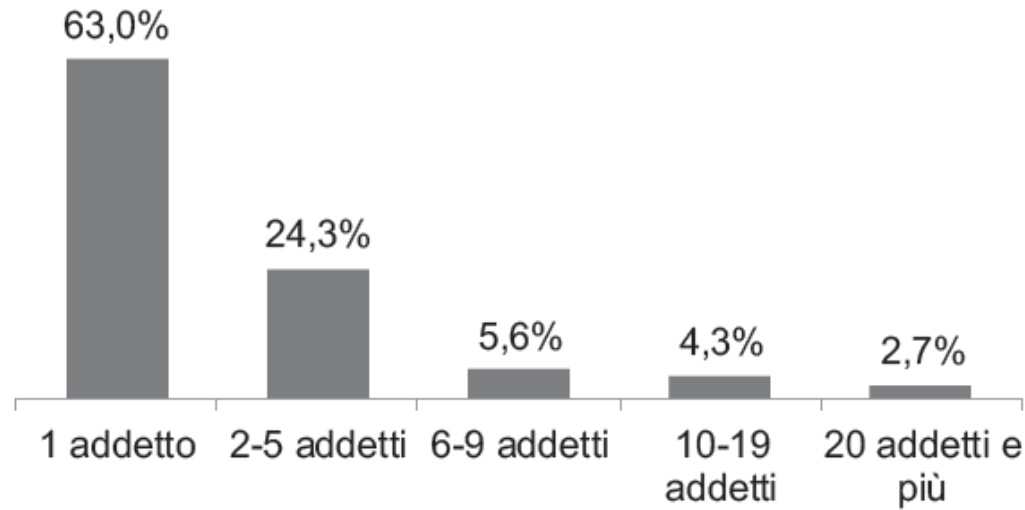
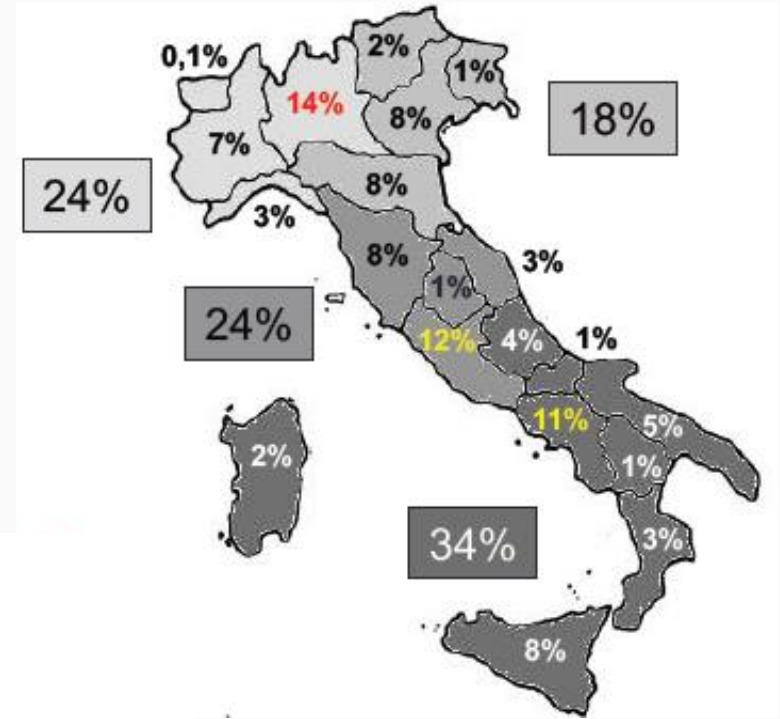
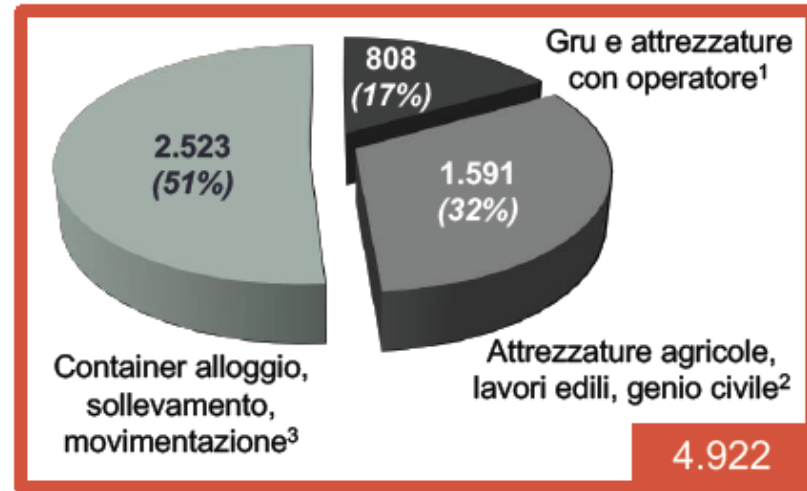
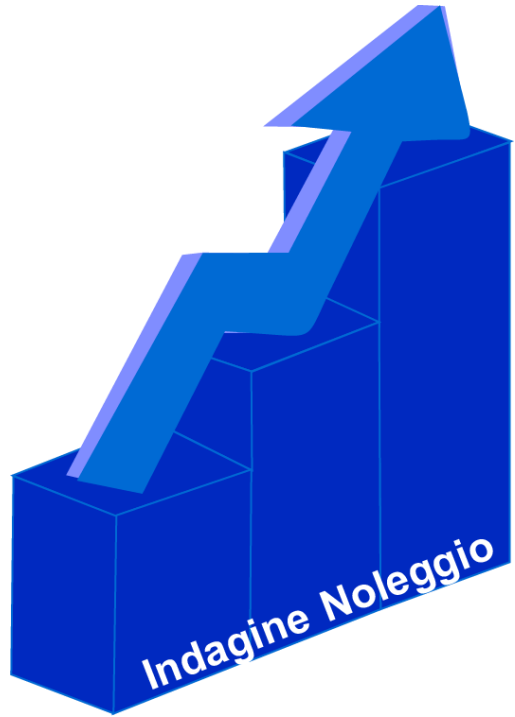

Struttura media azienda di noleggio mmt

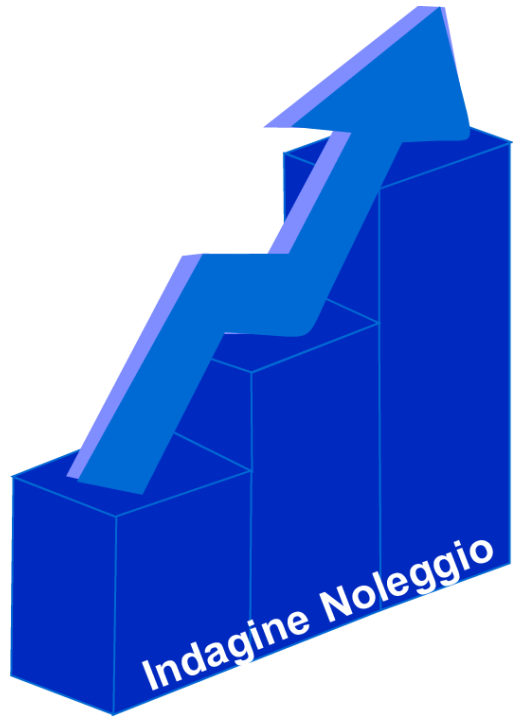

Nolo a Freddo

2 escavatori

4 martelli (41% dei casi)

3 miniescavatori (47%)

2 minipale (28%)

2 pale cariatrici (28%)

2 rulli stradali (24%)

1 veicolo <3.5t

- Macchine di marche diverse
- Macchine di anni diversi
- Attrezzature di svariato genere
- Sede centrale + Filiali
- Clienti molto fantasiosi
- Non sappiamo cosa succederà fuori dei cancelli



5000 aziende di noleggio tutte uguali?

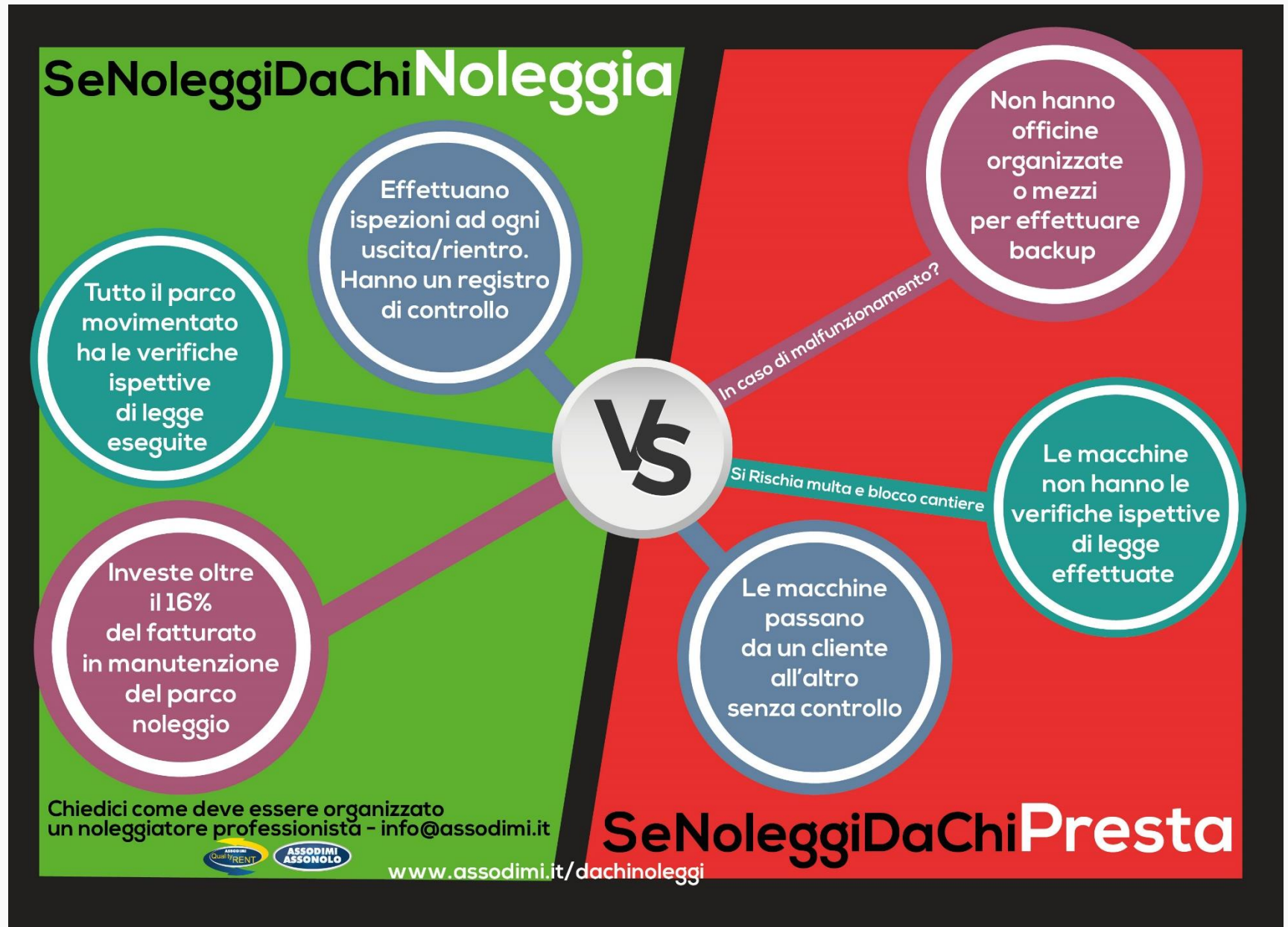



nolegggiare

Richiesta

Controllo

CheckOut

—



Fino ad Ora.....



- Si cerca se possibile una sponda nel costruttore della macchina base
 - Non tutti hanno potere!?!?!
- Si lascia la responsabilità al cliente
 - Tanto lo farebbe comunque!?!?!
- Non sempre abbiamo tutti i dati disponibili per eseguire i controlli necessari

quindi

- Benvenute alle tabelle CUNA
- Perché così abbiamo finalmente scritto nero su bianco i dati per gli accoppiamenti
- E un inizio di percorso importate.....MA.....



Richiesta

Art. 71 TU 81/04

CheckOut

Datore di Lavoro:

- Noleggiatore
- Utilizzatore

*[obbligo del **datore di lavoro**]....le attrezzature di lavoro siano installate ed utilizzate in conformità alle **istruzioni d'uso**.....*

- Alcuni costruttori riportano il divieto di installare attrezzature non originali o sotto la loro autorizzazione
- Se il costruttore di attrezzatura si prenderà la responsabilità.....



- Strumento molto interessante
- Speriamo continui il suo sviluppo per altri settori
-
-
- I noleggiatori spesso avranno bisogno (cercheranno) avvallo del costruttore.....almeno di quello dell'attrezzatura



- A proposito di responsabilità:
 - Art.72 T.U. 81/2008
 - Attestazione del datore di lavoro



Il punto di vista dei noleggi

L'accoppiamento sicuro tra macchina base e attrezzatura intercambiabile

NOLEGGIO

Alquiler de maquinaria y equipos

Machines e attrezzature innovative e pronte per quando ne hai bisogno

Machines mantenute e verificate, con garanzia di continuità del tuo lavoro

Nessun pensiero per la gestione delle macchine
Scegli quello che hai bisogno