



**Per informare RSPP, Consulenti della Sicurezza, Consulenti del Lavoro, Dottori Commercialisti, il mondo delle imprese, e i loro intermediari, nonché coloro che si occupano di sicurezza nei luoghi di lavoro e di reinserimento lavorativo.**

**Per l'evento sono stati richiesti crediti formativi per Consulenti del Lavoro e Dottori Commercialisti dei rispettivi ordini di Pesaro Urbino**

Segreteria organizzativa:

**Inail Sede di Pesaro Urbino  
Paola Patrignani tel. 0721 380277  
e-mail : [p.patrignani@inail.it](mailto:p.patrignani@inail.it)**

**L'Ingresso è gratuito, aperto anche a praticanti e collaboratori ma è necessaria la prenotazione da inviare entro il 19/01/17 a [p.patrignani@inail.it](mailto:p.patrignani@inail.it)**

# INAIL

ISTITUTO NAZIONALE PER L'ASSICURAZIONE  
CONTRO GLI INFORTUNI SUL LAVORO

DIREZIONE TERRITORIALE PESARO-URBINO

## Incontri informativi

### **" PREMIALITA' E NUOVI ADEMPIMENTI INAIL 2017 JOBS ACT E PRESA IN CARICO DEL LAVORATORE**

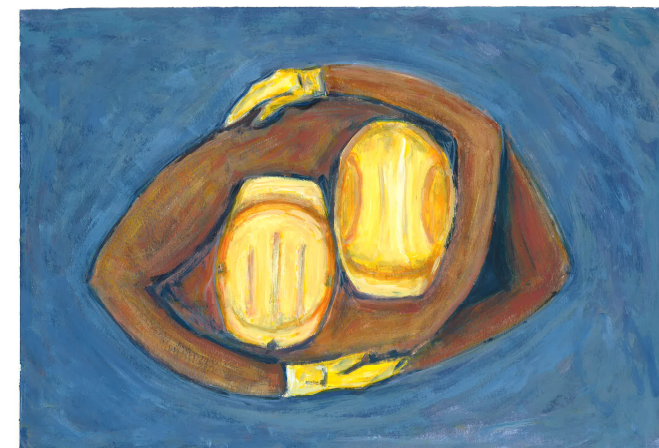

## 24 – 25 - 26 gennaio 2017

REGIONE  
MARCHE



SERVIZIO ATTIVITÀ PRODUTTIVE, LAVORO, TURISMO, CULTURA E  
INTERNAZIONALIZZAZIONE  
Presidio formazione e servizi per l'impiego Pesaro-Urbino e Ancona



Si ripropone l'appuntamento annuale per incontrare ed informare tutti coloro che si occupano di questioni legate al mondo del lavoro, nonché a chi si interfaccia con l'INAIL, su tutte le maggiori novità normative ed amministrative per la corretta autoliquidazione 2017.

Attraverso l'analisi del nuovo bando ISI 2016, l'attenzione sarà riposta naturalmente anche alla promozione e al sostegno delle iniziative che vengono messe in campo dall'Istituto per incentivare le aziende ad investire per migliorare i livelli di sicurezza nei luoghi di lavoro e le condizioni di salute dei lavoratori.

L'INAIL e i Centri per l'Impiego, Orientamento e Formazione di Pesaro, Urbino e Fano, realizzeranno inoltre un focus specifico nei riguardi della presa in carico del lavoratore con disabilità.

Particolare evidenza verrà posta sui finanziamenti che l'INAIL pone in campo per interventi per il superamento e l'abbattimento di barriere architettoniche sui luoghi di lavoro, di adeguamento e adattamento delle postazioni di lavoro e di formazione, mirati al reinserimento lavorativo delle persone con disabilità da lavoro.

I Ciof, da sempre presenti nel mercato del lavoro con i loro servizi dedicati alle imprese e ai lavoratori, proporranno un aggiornamento degli incentivi e delle forme di sostegno all'occupazione.

## Programma

- 14.30** registrazione partecipanti
- 14.45** Saluti istituzionali di  
**INAIL**  
**CENTRI PER L'IMPIEGO, ORIENTAMENTO E FORMAZIONE DI PESARO, URBINO E FANO**
- 15.00** Autoliquidazione 2017 e Premialità  
*A cura del Responsabile processo Aziende INAIL*
- 15.50** ISI 2016  
*A cura del Responsabile processo Prevenzione INAIL*
- 16.15** pausa caffè
- 16.30** Reinserimento ed integrazione lavorativa delle persone con disabilità da lavoro"  
*A cura del Responsabile processo Socio-Educativo INAIL*
- 17.00** Nuove disposizioni procedurali in applicazione del Jobs Act  
*A cura del Responsabile Centro per l'Impiego, Orientamento e Formazione*
- 17.30** Fine lavori

Gli eventi si svolgeranno con il medesimo format

**DALLE ORE 14.30 ALLE 17.30**

**A**

**URBINO**

**MARTEDI' 24 GENNAIO 2017**  
C/O CENTRO PER L'IMPIEGO,  
ORIENTAMENTO E FORMAZIONE  
SALA RIUNIONI "ERIVO FERRI"  
**VIA SS. ANNUNZIATA 51**

**PESARO**

**MERCOLEDI' 25 GENNAIO 2017**  
C/O CENTRO PER L'IMPIEGO,  
ORIENTAMENTO E FORMAZIONE  
SALA RIUNIONI  
**VIA LUCA DELLA ROBBIA 4**

**FANO**

**GIOVEDI' 26 GENNAIO 2017**  
C/O CENTRO PER L'IMPIEGO,  
ORIENTAMENTO E FORMAZIONE  
SALA RIUNIONI  
**VIA DE CUPPIS 4**