ECOMONDO
THE GREEN TECHNOLOGIES EXPO

Responsabile del rischio amianto: ruolo, competenze, criticità

Stefano Massera
8 novembre 2016

INAIL
ISTITUTO NAZIONALE PER L'ASSICURAZIONE CONTRO GLI INFORTUNI SUL LAVORO

Nella s Sicurez

ESCLUSIVO. Un "morte silenzios Laurentino. Oss chiedono la sor e diversi condot

Giovedì, 5 febbraio

ANSA.it NEWS

Am di v

"Nessu

Redazion

06 febbraio 17:44

ANALISI

Sugg
Face
Twit
Goo
Altri
A+ A
Stam
Scrivi

Roma. L'

TO N
NTR

09 feb

L'Inail fa chiar Ferruzzi. I cont "il dato comple nessuna "espo specialisti che infine come la possibilità che già in corso – ASL intervenut interventi di bo dispone tale ob

Guarda la gallery

968 CONDIVISIONI
968

Amianto, la fibra killer che uccide otto italiani al giorno

Si conficca nell'addome, nel cuore e nei polmoni. E provoca infiammazioni che quasi sempre diventano tumori. Da Casale a Bari, passando per Siracusa e Broni, un paese avvelenato. E ancora tutto da bonificare

Rosy Battaglia

Pubblicato
aprile 7, 2015

(Amianto all'interno dell'ex-stabilimento della Fibronit che sorge a 500 metri dal centro di Broni – Foto: Emanuele Cremaschi)

Compiti / adempimenti. DM 6/9/94

4a) Programma di controllo

Il proprietario dell'immobile e/o il responsabile dell'attività che vi si svolge dovrà:

- designare una figura responsabile con compiti di controllo e coordinamento [...];
- tenere un'idonea documentazione da cui risulti l'ubicazione dei MCA;
- sulle installazioni soggette a frequenti interventi manutentivi, dovranno essere poste avvertenze allo scopo di evitare che l'amianto venga inavvertitamente disturbato;
- garantire il rispetto di efficaci misure di sicurezza durante le attività di pulizia [...]. A tal fine dovrà essere predisposta una specifica procedura [...];
- fornire una corretta informazione agli occupanti dell'edificio sulla presenza di amianto nello stabile, sui rischi potenziali e sui comportamenti da adottare;
- nel caso siano in opera materiali friabili provvedere a far ispezionare l'edificio almeno una volta all'anno, da personale qualificato, al fine di valutare le condizioni dei materiali, redigendo un dettagliato rapporto corredato di documentazione fotografica. Copia del rapporto dovrà essere trasmessa alla USL competente la quale può prescrivere di effettuare un monitoraggio ambientale periodico delle fibre aerodisperse all'interno dell'edificio.

DM 6/9/94: Provvedimento **parecchio** datato

Schema adempimenti

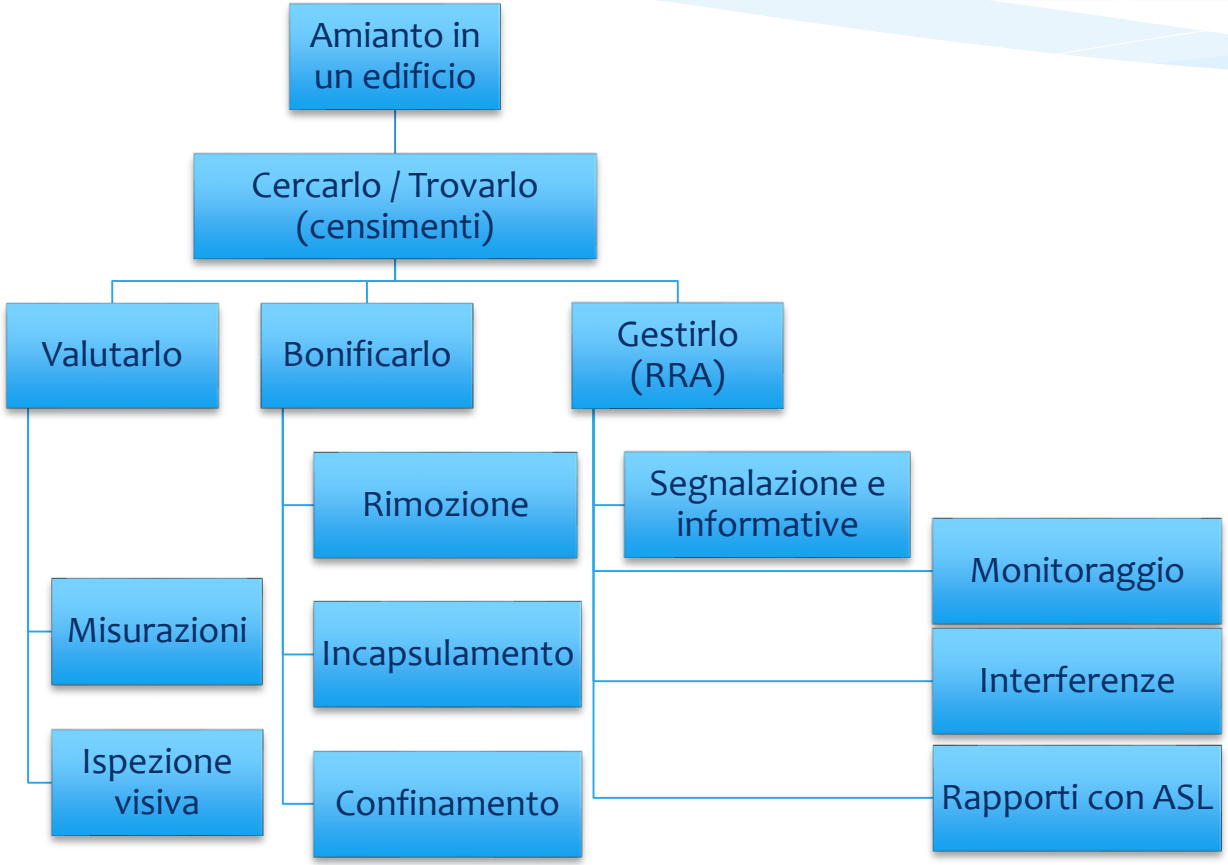

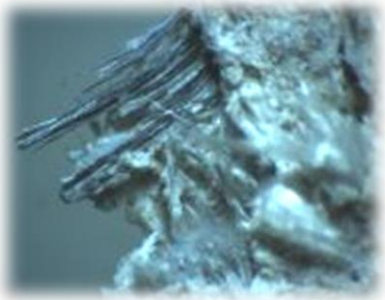

Adempimenti e soggetti titolati

COSA	CHI
Censimenti, nomina RRA e gestione	*Proprietario dell'immobile e/o responsabile delle attività che vi si svolgono (DM 6/9/94)*
Gestire le manutenzioni	**RRA**
Effettuare il censimento	Soggetto idoneo (buonsenso)
Fare le analisi	Laboratori *qualificati* ex DM 14/5/96
Fare le bonifiche: rimozione	Imprese categoria 10A o 10B albo gestori ambientali (classe pertinente, D.Lgs 81/08)
Fare le bonifiche: incapsulamento o confinamento	Soggetto idoneo (buonsenso)
Valutazione dei rischi (lavoratori)	Datore di lavoro e RSPP (D.Lgs 81/08)
Vigilanza	AUSL (non ovunque)

AMBIENTE LAVORO

Flusso azioni

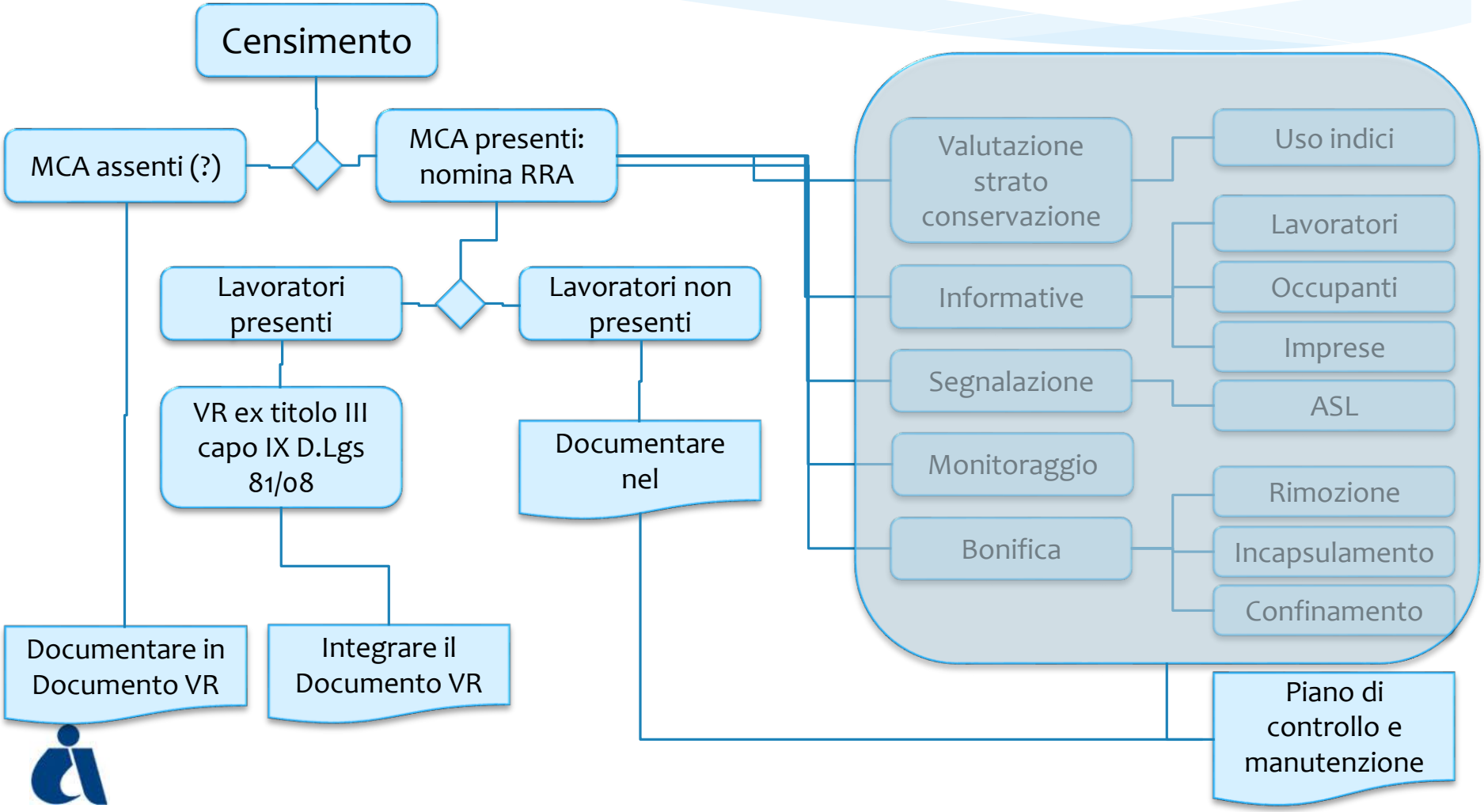

VALUTAZIONE MATERIALI CONTENENTI AMIANTO NEGLI EDIFICI

AMBIENTE LAVORO

RRA: Salute e sicurezza

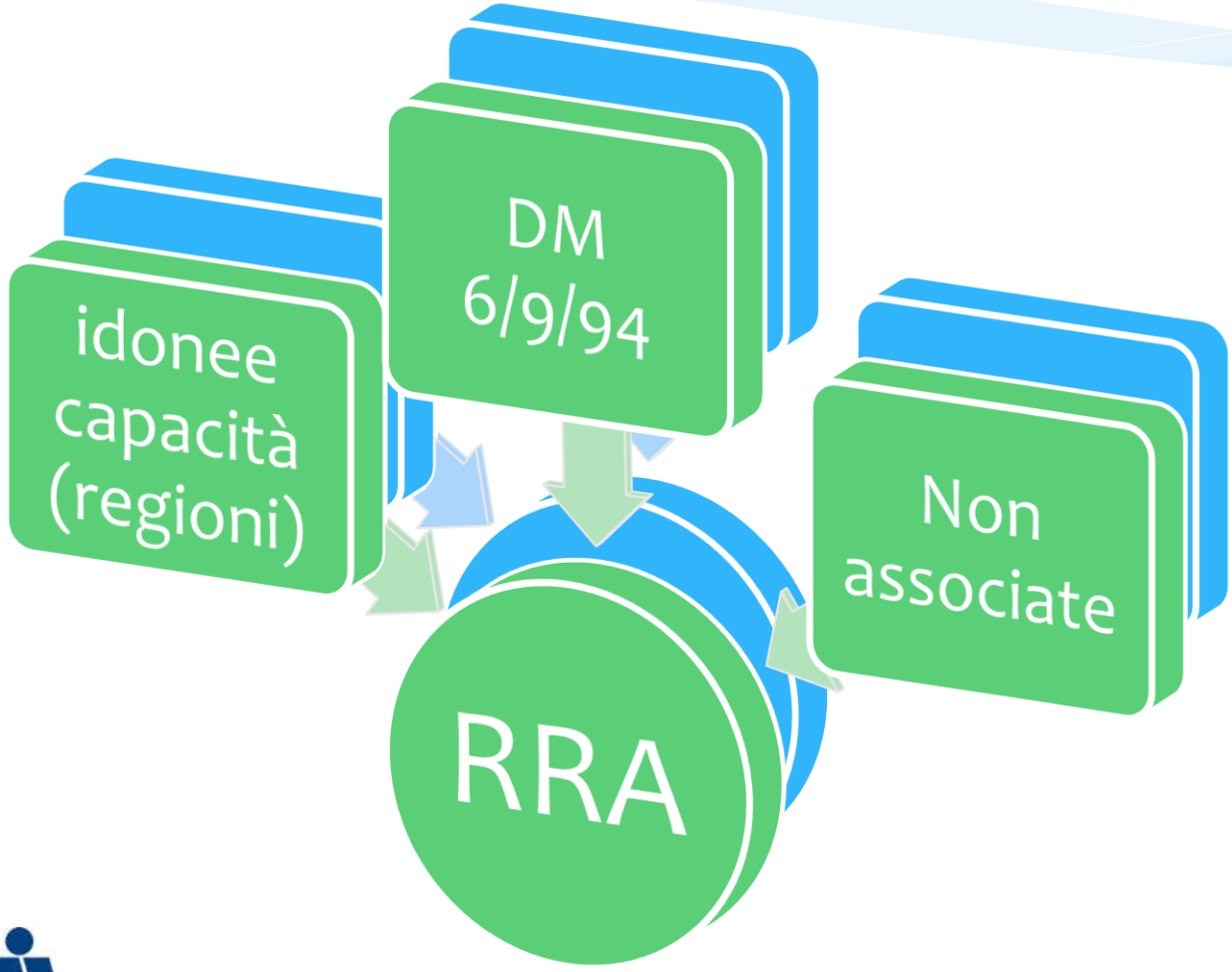

Effetti delle basse esposizioni: un problema aperto

* Il registro nazionale mesoteliomi indica che circa un quarto dei mesoteliomi è privo di nesso causale evidente
* Le stime dell'EPA e dell'OMS attribuiscono un rischio cosiddetto lifetime (probabilità di contrarre una neoplasia entro gli 80 anni di vita) pari a 1 caso di mesotelioma ogni 100.000 persone esposte, per esposizioni di 1 fibra/litro.

Una persona di 50 anni ha già potenzialmente inalato nella sua vita almeno 160.000 fibre

(12 atti/min. x 0,5 l x 60 min. x 24 h x 365 gg x 50 anni x **0,001 ff/l**)

Materiali in giro

Materiali in giro

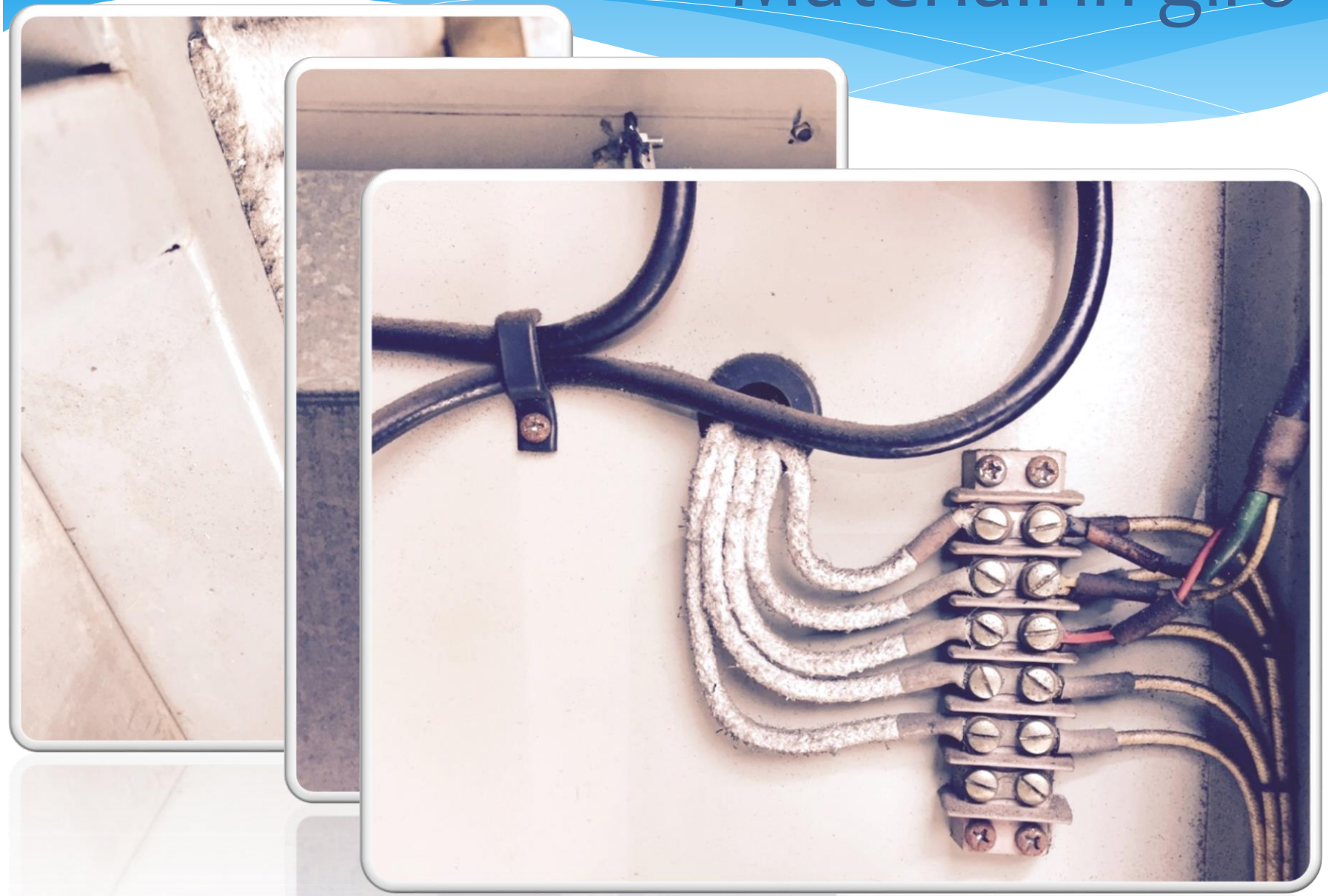

Materiali in giro

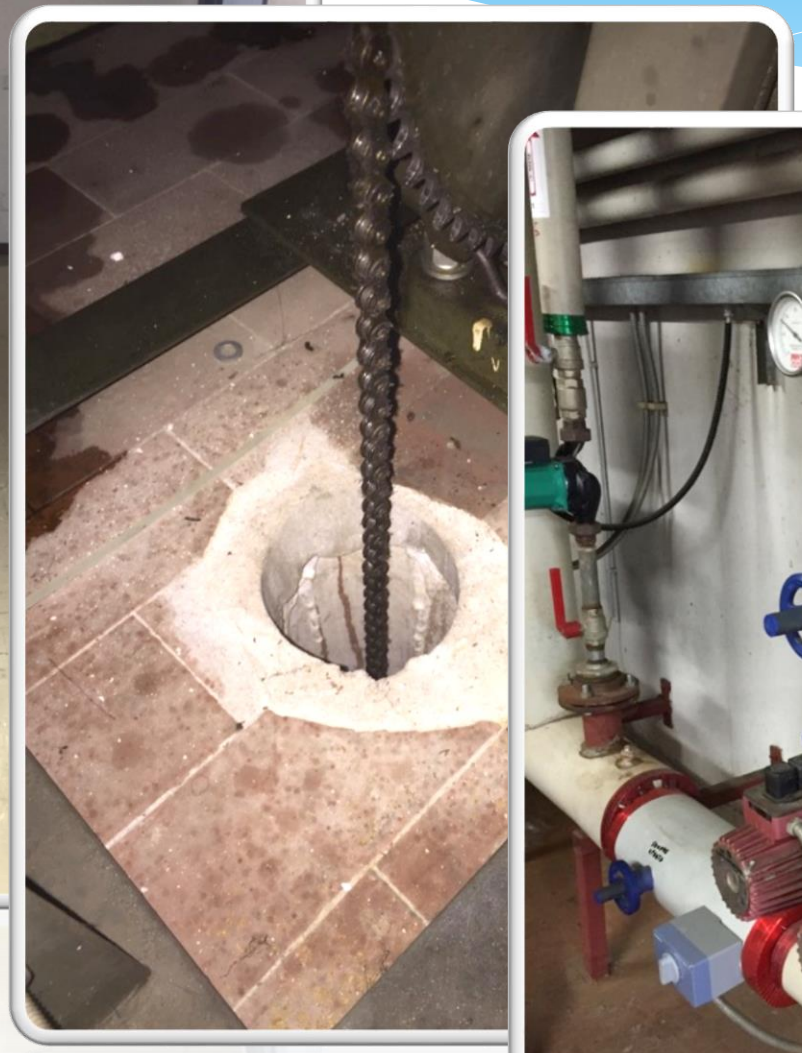

RRA e criticità del ruolo

* Mancata conoscenza del ruolo (Interfaccia altre figure professionali)
* Elevata esposizione giudiziaria e mediatica
* Disomogeneità di norme sul territorio
* Limiti oggettivi dei censimenti (qualificazione / certificazione dei laboratori)
* Incoerenza delle funzioni attribuite dal DM 6/9/94

Interferenze gestite (non molto)

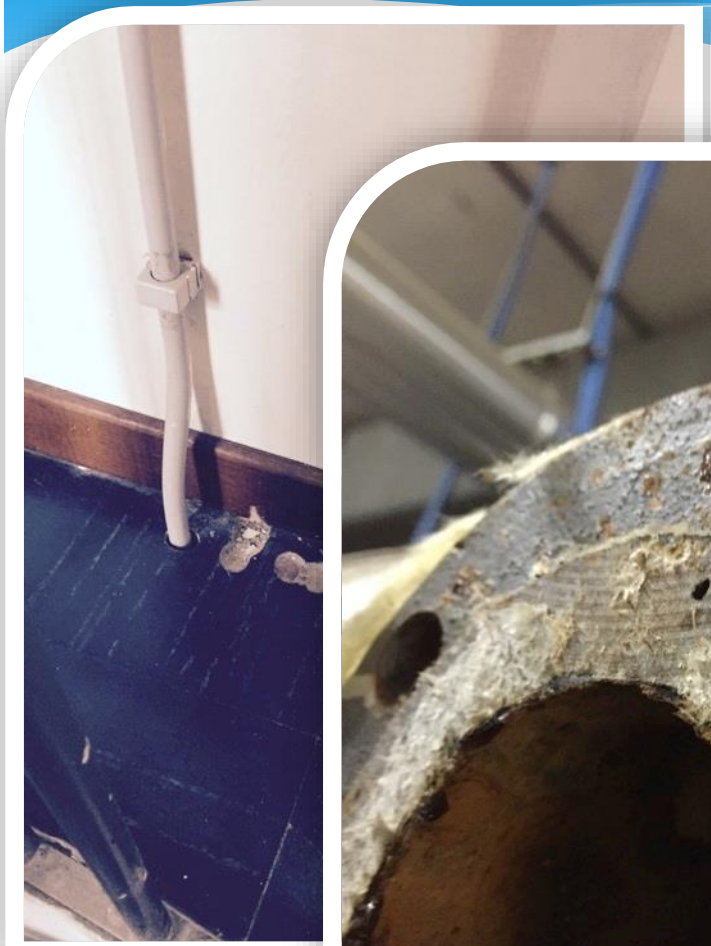

RRA e miglioramento

* definire a livello nazionale i requisiti professionali RRA;
* ridisegnare i ruoli del RRA analogamente a RSPP;
* Migliorare la qualità dei laboratori;
* estendere le competenze del RRA ad attrezzature e i terreni;
* individuare indici di valutazione coerenti a livello nazionale;
* supportare l'attività di questa delicata figura con un'informazione coerente con le conoscenze in materia

Comunicare il rischio…

Martedì, 18 ottobre 2016 - 18:23:00

Amianto killer nel palazzo dell'Inail. Il gup ordina di proseguire le indagini

L'edificio ospite gli uffici che si occupano della consulenza tecnica per l'accertamento dei rischi professionali

Guarda la gallery

Inchiesta riaperta e nuove indagini sulla presenza di amianto nel palazzo dell'Inail di Roma di via Stefano Gradi, zona Laurentina: rigettata la richiesta di archiviazione formulata dal pm Maria Letizia Golferi.

Il Giudice per le Indagini Preliminari ha accolto l'atto di opposizione alla richiesta di archiviazione presentata dall'Osservatorio Nazionale Amianto. Ora il pm avrà altri sessanta giorni di tempo per svolgere indagini suppletive. La vicenda ha dell'incredibile se si pensa che il palazzone di via Gradi è sede degli uffici che si occupano della consulenza tecnica per

RRA: alba o tramonto?

* Gestire i patrimoni edilizi;
* Definire e promuovere i ruolo;
* Accelerare la normazione volontaria;
* Uniformare le norme a livello nazionale.

ECOMONDO
THE GREEN TECHNOLOGIES EXPO

Discussione e quesiti
(asgamac)

Stefano Massera
8 novembre 2016

INAIL
ISTITUTO NAZIONALE PER L'ASSICURAZIONE CONTRO GLI INFORTUNI SUL LAVORO